

RELATÓRIO ANALÍTICO - COMPOSIÇÕES DE CUSTOS



OBRA:	LOTE II: CONSTRUÇÃO DE UMA CENTRAL MUNICIPAL DE RESÍDUOS COM ÁREA DE 7.500 m², COM UM GALPÃO DE COMPOSTAGEM PARA 1,5M DIA - NO MUNICÍPIO DE ACARAPE
DESCRIÇÃO:	CONSTRUÇÃO DE UMA CENTRAL MUNICIPAL DE RESÍDUOS COM ÁREA DE 7.500 m², COM UM GALPÃO DE COMPOSTAGEM PARA 1,5M DIA - NO MUNICÍPIO DE ACARAPE
LOCAL:	ACARAPE - CE
CLIENTE:	CONSÓRCIO ASSOCIAÇÃO PÚBLICA DOS MUNICÍPIO DO MACIÇO DE BATURITÉ PARA SANEAMENTO AMBIENTAL - AMSA

DATA : 30/03/2023		BDI : 25,92%	
FONTE	VERSÃO	HORA	REF.
SEINFRA	027.1 COM DESONERAÇÃO	83,85%	47,76%
SINAPI	2022/05 COM DESONERAÇÃO	83,85%	47,48%
Composição:		PRÓPRIA	



88247	AUXILIAR DE ELETRICISTA COM ENCARGOS COMPLEMENTARES	SINAPI	H	0,04000000	17,25	0,69
88264	ELETRICISTA COM ENCARGOS COMPLEMENTARES	SINAPI	H	0,04000000	21,02	0,84
TOTAL Mão de Obra com Encargos Complementares:						1,53
VALOR:						5,29

91930 - CABO DE COBRE FLEXÍVEL ISOLADO, 6 MM², ANTI-CHAMA 450/750 V, PARA CIRCUITOS TERMINAIS - FORNECIMENTO E INSTALAÇÃO. AF_12/2015 (M)

Material		FONTE	UNID	COEFICIENTE	PREÇO UNITÁRIO	TOTAL
0000982	CABO DE COBRE, FLEXÍVEL, CLASSE 4 OU 5, ISOLAÇÃO EM PVC/A, ANTICHAMA BWF-B, 1 CONDUTOR, 450/750 V, SEÇÃO NOMINAL 6 MM²	SINAPI	M	1,19000000	4,39	5,22
00021127	FITA ISOLANTE ADESIVA ANTICHAMA, USO ATE 750 V, EM ROLO DE 19 MM X 5 M	SINAPI	UN	0,00900000	2,50	0,02
TOTAL Material:						5,24

Mão de Obra com Encargos Complementares		FONTE	UNID	COEFICIENTE	PREÇO UNITÁRIO	TOTAL
88247	AUXILIAR DE ELETRICISTA COM ENCARGOS COMPLEMENTARES	SINAPI	H	0,05200000	17,25	0,89
88264	ELETRICISTA COM ENCARGOS COMPLEMENTARES	SINAPI	H	0,05200000	21,02	1,09
TOTAL Mão de Obra com Encargos Complementares:						1,98
VALOR:						7,22

91934 - CABO DE COBRE FLEXÍVEL ISOLADO, 16 MM², ANTI-CHAMA 450/750 V, PARA CIRCUITOS TERMINAIS - FORNECIMENTO E INSTALAÇÃO. AF_12/2015 (M)

Material		FONTE	UNID	COEFICIENTE	PREÇO UNITÁRIO	TOTAL
0000979	CABO DE COBRE, FLEXÍVEL, CLASSE 4 OU 5, ISOLAÇÃO EM PVC/A, ANTICHAMA BWF-B, 1 CONDUTOR, 450/750 V, SEÇÃO NOMINAL 16 MM²	SINAPI	M	1,19000000	11,59	13,79
00021127	FITA ISOLANTE ADESIVA ANTICHAMA, USO ATE 750 V, EM ROLO DE 19 MM X 5 M	SINAPI	UN	0,00900000	2,50	0,02
TOTAL Material:						13,81

Mão de Obra com Encargos Complementares		FONTE	UNID	COEFICIENTE	PREÇO UNITÁRIO	TOTAL
88247	AUXILIAR DE ELETRICISTA COM ENCARGOS COMPLEMENTARES	SINAPI	H	0,11500000	17,25	1,98
88264	ELETRICISTA COM ENCARGOS COMPLEMENTARES	SINAPI	H	0,11500000	21,02	2,41
TOTAL Mão de Obra com Encargos Complementares:						4,39
VALOR:						18,20

GPC-13 - POSTE DE CONCRETO CIRCULAR, 200 KG, H = 11 M, COM DUAS LAMPADAS REFLETORAS (UN)

Material		FONTE	UNID	COEFICIENTE	PREÇO UNITÁRIO	TOTAL
00005045	POSTE DE CONCRETO ARMADO DE SEÇÃO CIRCULAR, EXTENSÃO DE 11,00 M, RESISTÊNCIA DE 200 A 300 DAN, TIPO C-14	SINAPI	UN	1,00000000	1.378,39	1.378,39
TOTAL Material:						1.378,39

Serviço		FONTE	UNID	COEFICIENTE	PREÇO UNITÁRIO	TOTAL
100610	ASSENTAMENTO DE POSTE DE CONCRETO COM COMPRIMENTO NOMINAL DE 11 M, CARGA NOMINAL DE 300 DAN, ENGASTAMENTO BASE CONCRETADA COM 1 M DE CONCRETO E 0,7 M DE SOLO (NÃO INCLUI FORNECIMENTO). AF_11/2019	SINAPI	UN	1,00000000	540,81	540,81
101666	REFLETOR RETANGULAR FECHADO, COM LÂMPADA VAPOR METÁLICO 400 W - FORNECIMENTO E INSTALAÇÃO. AF_08/2020	SINAPI	UN	2,00000000	451,73	903,46

RELATÓRIO ANALÍTICO - COMPOSIÇÕES DE CUSTOS			
	OBRA:	LOTE II: CONSTRUÇÃO DE UMA CENTRAL MUNICIPAL DE RESÍDUOS COM ÁREA DE 7.500 m², COM UM GALPÃO DE COMPOSTAGEM PARA 1,5V/DIA - NO MUNICÍPIO DE ACARAPE	DATA: 30/03/2023
	DESCRIÇÃO:	CONSTRUÇÃO DE UMA CENTRAL MUNICIPAL DE RESÍDUOS COM ÁREA DE 7.500 m², COM UM GALPÃO DE COMPOSTAGEM PARA 1,5V/DIA - NO MUNICÍPIO DE ACARAPE	BDI: 25,92%
	LOCAL:	ACARAPE - CE	SEINFRA: 027.1 COM DESONERAÇÃO
	CLIENTE:	CONSORCIO ASSOCIAÇÃO PÚBLICA DOS MUNICÍPIO DO MACIÇO DE BATURITÉ PARA SANEAMENTO AMBIENTAL - AMSA	SINAPI: 2022/05 COM DESONERAÇÃO
		Composição:	PRÓPRIA



TOTAL Serviço:	1.444,27
VALOR:	2.822,66

93143 - PONTO DE TOMADA RESIDENCIAL INCLUINDO TOMADA 20A/250V, CAIXA ELÉTRICA, ELETRODUTO, CABO, RASGO, QUEBRA E CHUMBAMENTO. AF_01/2016 (UN)

Serviço	DESCRIÇÃO	FONTE	UNID	COEFICIENTE	PREÇO UNITÁRIO	TOTAL
91926	CABO DE COBRE FLEXÍVEL ISOLADO, 2,5 MM², ANTI-CHAMA 450/750 V, PARA CIRCUITOS TERMINAIS - FORNECIMENTO E INSTALAÇÃO. AF_12/2015	SINAPI	M	12,60000000	3,25	40,95
91937	CAIXA OCTOGONAL 3" X 3", PVC, INSTALADA EM LAJE - FORNECIMENTO E INSTALAÇÃO. AF_12/2015	SINAPI	UN	0,37500000	8,65	3,24
91940	CAIXA RETANGULAR 4" X 2" MÉDIA (1,30 M DO PISO), PVC, INSTALADA EM PAREDE - FORNECIMENTO E INSTALAÇÃO. AF_12/2015	SINAPI	UN	1,00000000	11,67	11,67
90466	CHUMBAMENTO LINEAR EM ALVENARIA PARA RAMAIS/DISTRIBUIÇÃO COM DIÂMETROS MENORES OU IGUAIS A 40 MM. AF_05/2015	SINAPI	M	2,20000000	10,25	22,55
91842	ELETRODUTO FLEXÍVEL CORRUGADO, PVC, DN 20 MM (1/2"), PARA CIRCUITOS TERMINAIS, INSTALADO EM LAJE - FORNECIMENTO E INSTALAÇÃO. AF_12/2015	SINAPI	M	2,00000000	4,90	9,80
91852	ELETRODUTO FLEXÍVEL CORRUGADO, PVC, DN 20 MM (1/2"), PARA CIRCUITOS TERMINAIS, INSTALADO EM PAREDE - FORNECIMENTO E INSTALAÇÃO. AF_12/2015	SINAPI	M	2,20000000	6,90	15,18
90456	QUEBRA EM ALVENARIA PARA INSTALAÇÃO DE CAIXA DE TOMADA (4X4 OU 4X2). AF_05/2015	SINAPI	UN	1,00000000	3,28	3,28
90447	RASGO EM ALVENARIA PARA ELETRODUTOS COM DIÂMETROS MENORES OU IGUAIS A 40 MM. AF_05/2015	SINAPI	M	2,20000000	5,12	11,26
91997	TOMADA MÉDIA DE EMBUTIR (1 MÓDULO), 2P+T 20 A, INCLUINDO SUPORTE E PLACA - FORNECIMENTO E INSTALAÇÃO. AF_12/2015	SINAPI	UN	1,00000000	25,85	25,85
TOTAL Serviço:						143,78
VALOR:						143,78

101535 - ENTRADA DE ENERGIA ELÉTRICA, SUBTERRÂNEA, TRIFÁSICA, COM CAIXA DE EMBUTIR, CABO DE 25 MM2 E DISJUNTOR DIN 50A (NÃO INCLUSA MURETA DE ALVENARIA). AF_07/2020 (UN)

Material	DESCRIÇÃO	FONTE	UNID	COEFICIENTE	PREÇO UNITÁRIO	TOTAL
00034643	CAIXA DE INSPEÇÃO PARA ATERRAMENTO E PARA RAIOS, EM POLIPROPILENO, DIÂMETRO = 300 MM X ALTURA = 400 MM	SINAPI	UN	1,00000000	35,21	35,21
00001062	CAIXA INTERNA/EXTERNA DE MEDIÇÃO PARA 1 MEDIDOR TRIFÁSICO, COM VISOR, EM CHAPA DE AÇO 18 USG (PADRÃO DA CONCESSIONÁRIA LOCAL)	SINAPI	UN	1,00000000	275,52	275,52
00011864	CONECTOR METÁLICO TIPO PARAFUSO FENDIDO (SPLIT BOLT), PARA CABOS ATE 95 MM2	SINAPI	UN	1,00000000	25,84	25,84
TOTAL Material:						336,57

Mão de Obra com Encargos Complementares	DESCRIÇÃO	FONTE	UNID	COEFICIENTE	PREÇO UNITÁRIO	TOTAL
88247	AUXILIAR DE ELETRICISTA COM ENCARGOS COMPLEMENTARES	SINAPI	H	0,14860000	17,25	2,56
88264	ELETRICISTA COM ENCARGOS COMPLEMENTARES	SINAPI	H	1,33790000	21,02	28,12
TOTAL Mão de Obra com Encargos Complementares:						30,68

Serviço	DESCRIÇÃO	FONTE	UNID	COEFICIENTE	PREÇO UNITÁRIO	TOTAL
87367	ARGAMASSA TRAÇO 1:1:6 (EM VOLUME DE CIMENTO, CAL E AREIA MÉDIA ÚMIDA) PARA EMBOÇO/MASSA ÚNICA/ASSENTAMENTO DE ALVENARIA DE VEDAÇÃO, PREPARO MANUAL. AF_08/2019	SINAPI	M3	0,01940000	510,45	9,90
92984	CABO DE COBRE FLEXÍVEL ISOLADO, 25 MM², ANTI-CHAMA 0,6/1,0 KV, PARA REDE ENTERRADA DE DISTRIBUIÇÃO DE ENERGIA ELÉTRICA - FORNECIMENTO E INSTALAÇÃO. AF_12/2021	SINAPI	M	26,40000000	21,75	574,20
96977	CORDOALHA DE COBRE NU 50 MM², ENTERRADA, SEM ISOLADOR - FORNECIMENTO E INSTALAÇÃO. AF_12/2017	SINAPI	M	1,95000000	47,12	91,88



RELATÓRIO ANALÍTICO - COMPOSIÇÕES DE CUSTOS

OBRA:	LOTE II: CONSTRUÇÃO DE UMA CENTRAL MUNICIPAL DE RESÍDUOS COM ÁREA DE 7.500 m². COM UM GALPÃO DE COMPOSTAGEM PARA 1,5V/DIA - NO MUNICÍPIO DE ACARAPE	DATA: 30/03/2023	BDI: 25,92%
DESCRIÇÃO:	CONSTRUÇÃO DE UMA CENTRAL MUNICIPAL DE RESÍDUOS COM ÁREA DE 7.500 m². COM UM GALPÃO DE COMPOSTAGEM PARA 1,5V/DIA - NO MUNICÍPIO DE ACARAPE	SEINFRA	HORA
LOCAL:	ACARAPE - CE	027.1 COM DESONERAÇÃO	83,88%
CLIENTE:	CONSORCIO ASSOCIAÇÃO PÚBLICA DOS MUNICÍPIO DO MACIÇO DE BATURITÉ PARA SANEAMENTO AMBIENTAL - AMSA	2022/05 COM DESONERAÇÃO	47,78%
		SINAPI	REF.
		06/2022	06/2022
		Composição	PROPRIA
			47,46%
			0,00%

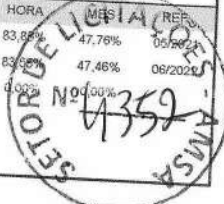

Item	Descrição	Fonte	Unid	Coefficiente	Preço Unitário	Total
93673	DISJUNTOR TRIPOLAR TIPO DIN, CORRENTE NOMINAL DE 50A - FORNECIMENTO E INSTALAÇÃO. AF_10/2020	SINAPI	UN	1,00000000	84,64	84,64
97668	ELETRODUTO FLEXÍVEL CORRUGADO, PEAD, DN 63 (2"), PARA REDE ENTERRADA DE DISTRIBUIÇÃO DE ENERGIA ELÉTRICA - FORNECIMENTO E INSTALAÇÃO. AF_12/2021	SINAPI	M	6,30000000	8,75	55,12
91872	ELETRODUTO RÍGIDO ROSCÁVEL, PVC, DN 32 MM (1"), PARA CIRCUITOS TERMINAIS, INSTALADO EM PAREDE - FORNECIMENTO E INSTALAÇÃO. AF_12/2015	SINAPI	M	1,30000000	13,74	17,86
96986	HASTE DE ATERRAMENTO 3/4 PARA SPDA - FORNECIMENTO E INSTALAÇÃO. AF_12/2017	SINAPI	UN	1,00000000	113,79	113,79
TOTAL Serviço:						947,39
VALOR:						1.314,64

C3617 - DUTOS FLEXÍVEIS EM PEAD (POLIETILENO DE ALTA DENSIDADE) - D=1 1/4", INCLUSIVE CONEXÕES (M)

Material						
Item	Descrição	Fonte	Unid	Coefficiente	Preço Unitário	Total
16686	DUTO FLEXIVEL EM PEAD - D=40mm (1 1/4"), C/CONEXÕES	SEINFRA	M	1,10000000	2,7500	3,0250
TOTAL Material:						3,0250
Mão de Obra						
Item	Descrição	Fonte	Unid	Coefficiente	Preço Unitário	Total
10042	AJUDANTE DE ELETRICISTA	SEINFRA	H	0,50000000	16,7700	8,3850
12312	ELETRICISTA	SEINFRA	H	0,50000000	20,7700	10,3850
TOTAL Mão de Obra:						18,7700
VALOR:						21,80

C3619 - DUTOS FLEXÍVEIS EM PEAD (POLIETILENO DE ALTA DENSIDADE) - D=2", INCLUSIVE CONEXÕES (M)

Material						
Item	Descrição	Fonte	Unid	Coefficiente	Preço Unitário	Total
16688	DUTO FLEXIVEL EM PEAD - D=63mm (2"), C/CONEXÕES	SEINFRA	M	1,10000000	4,5300	4,9830
TOTAL Material:						4,9830
Mão de Obra						
Item	Descrição	Fonte	Unid	Coefficiente	Preço Unitário	Total
10042	AJUDANTE DE ELETRICISTA	SEINFRA	H	0,70000000	16,7700	11,7390
12312	ELETRICISTA	SEINFRA	H	0,70000000	20,7700	14,5390
TOTAL Mão de Obra:						26,2780
VALOR:						31,26

C2158 - REGISTRO DE GAVETA BRUTO D= 25mm (1") (UN)

Material						
Item	Descrição	Fonte	Unid	Coefficiente	Preço Unitário	Total
11180	FITA DE VEDAÇÃO	SEINFRA	M	1,20000000	0,2400	0,2880
11799	REGISTRO DE GAVETA BRUTO 25MM (1")	SEINFRA	UN	1,00000000	30,9100	30,9100
TOTAL Material:						31,1980
Mão de Obra						
Item	Descrição	Fonte	Unid	Coefficiente	Preço Unitário	Total
10043	AJUDANTE DE ENCANADOR	SEINFRA	H	0,54000000	16,7700	9,0558
12320	ENCANADOR	SEINFRA	H	0,54000000	20,3200	10,9728
TOTAL Mão de Obra:						20,0286

RELATÓRIO ANALÍTICO - COMPOSIÇÕES DE CUSTOS

	OBRA:	LOTE II: CONSTRUÇÃO DE UMA CENTRAL MUNICIPAL DE RESÍDUOS COM ÁREA DE 7.500 m², COM UM GALPÃO DE COMPOSTAGEM PARA 1,5V DIA - NO MUNICÍPIO DE ACARAPE	DATA : 30/03/2023		BDI : 25,92%	
	DESCRIÇÃO:	CONSTRUÇÃO DE UMA CENTRAL MUNICIPAL DE RESÍDUOS COM ÁREA DE 7.500 m², COM UM GALPÃO DE COMPOSTAGEM PARA 1,5V DIA - NO MUNICÍPIO DE ACARAPE	FONTE	VERSÃO	HORA	MES
LOCAL:	ACARAPE - CE	SEINFRA	027.1 COM DESONERAÇÃO	83,85%	07/2021	08/2021
CLIENTE:	CONSÓRCIO ASSOCIAÇÃO PÚBLICA DOS MUNICÍPIO DO MACIÇO DE BATURITÉ PARA SANEAMENTO AMBIENTAL - AMSA	SINAPI	2022/05 COM DESONERAÇÃO	83,85%	06/2022	06/2022
		Composição	PRÓPRIA	0,00%	0,00%	

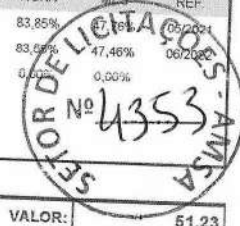

VALOR: 51,23

C2161 - REGISTRO DE GAVETA BRUTO D= 50mm (2") (UN)

Material		FONTE	UNID	COEFICIENTE	PREÇO UNITÁRIO	TOTAL
11180	FITA DE VEDAÇÃO	SEINFRA	M	2,26000000	0,2400	0,5424
11802	REGISTRO DE GAVETA BRUTO 50MM (2")	SEINFRA	UN	1,00000000	74,0900	74,0900
TOTAL Material:						74,6324

Mão de Obra		FONTE	UNID	COEFICIENTE	PREÇO UNITÁRIO	TOTAL
10043	AJUDANTE DE ENCANADOR	SEINFRA	H	0,85000000	16,7700	14,2545
12320	ENCANADOR	SEINFRA	H	0,85000000	20,3200	17,2720
TOTAL Mão de Obra:						31,5265
VALOR:						106,16

95675 - HIDRÔMETRO DN 25 (3/4), 5,0 M³/H FORNECIMENTO E INSTALAÇÃO. AF_11/2016 (UN)

Material		FONTE	UNID	COEFICIENTE	PREÇO UNITÁRIO	TOTAL
00003148	FITA VEDA ROSCA EM ROLOS DE 18 MM X 50 M (L X C)	SINAPI	UN	0,01980000	12,50	0,24
00012774	HIDROMETRO UNIJATO / MEDIDOR DE AGUA, DN 3/4", VAZAO MAXIMA DE 5 M3/H, PARA AGUA POTAVEL FRIA, RELOJOARIA PLANA, CLASSE B, HORIZONTAL (SEM CONEXOES)0,	SINAPI	UN	1,00000000	113,45	113,45
TOTAL Material:						113,69

Mão de Obra com Encargos Complementares		FONTE	UNID	COEFICIENTE	PREÇO UNITÁRIO	TOTAL
88248	AUXILIAR DE ENCANADOR OU BOMBEIRO HIDRÁULICO COM ENCARGOS COMPLEMENTARES	SINAPI	H	0,52590000	16,50	8,67
88267	ENCANADOR OU BOMBEIRO HIDRÁULICO COM ENCARGOS COMPLEMENTARES	SINAPI	H	0,52590000	20,21	10,62
TOTAL Mão de Obra com Encargos Complementares:						19,29
VALOR:						132,98

95634 - KIT CAVALETE PARA MEDIÇÃO DE ÁGUA - ENTRADA PRINCIPAL, EM PVC SOLDÁVEL DN 20 (1/2") FORNECIMENTO E INSTALAÇÃO (EXCLUSIVE HIDRÔMETRO). AF_11/2016 (UN)

Material		FONTE	UNID	COEFICIENTE	PREÇO UNITÁRIO	TOTAL
00020080	ADESIVO PLASTICO PARA PVC, FRASCO COM 175 GR	SINAPI	UN	0,26000000	14,38	3,73
00003729	KIT CAVALETE, PVC, COM REGISTRO, PARA HIDROMETRO, BITOLAS 1/2" OU 3/4" - COMPLETO	SINAPI	UN	1,00000000	85,54	85,54
00038383	LIXA D'AGUA EM FOLHA, GRAO 100	SINAPI	UN	0,34200000	1,67	0,57
00020083	SOLUCAO PREPARADORA / LIMPADORA PARA PVC, FRASCO COM 1000 CM3	SINAPI	UN	0,05400000	49,94	2,69
TOTAL Material:						92,53

Mão de Obra com Encargos Complementares		FONTE	UNID	COEFICIENTE	PREÇO UNITÁRIO	TOTAL
88248	AUXILIAR DE ENCANADOR OU BOMBEIRO HIDRÁULICO COM ENCARGOS COMPLEMENTARES	SINAPI	H	1,47180000	16,50	24,28
88267	ENCANADOR OU BOMBEIRO HIDRÁULICO COM ENCARGOS COMPLEMENTARES	SINAPI	H	1,47180000	20,21	29,74
TOTAL Mão de Obra com Encargos Complementares:						54,02
VALOR:						146,55

A



RELATÓRIO ANALÍTICO - COMPOSIÇÕES DE CUSTOS

OBRA:	LOTE II: CONSTRUÇÃO DE UMA CENTRAL MUNICIPAL DE RESÍDUOS COM ÁREA DE 7.500 m², COM UM GALPÃO DE COMPOSTAGEM PARA 1,5V DIA - NO MUNICÍPIO DE ACARAPE	DATA: 30/03/2023	BDI: 25,92%
DESCRIÇÃO:	CONSTRUÇÃO DE UMA CENTRAL MUNICIPAL DE RESÍDUOS COM ÁREA DE 7.500 m², COM UM GALPÃO DE COMPOSTAGEM PARA 1,5V DIA - NO MUNICÍPIO DE ACARAPE	VERSIÃO: 027.1 COM DESONERAÇÃO	HORA: 83,88%
LOCAL:	ACARAPE - CE	SINAPI: 2022/05 COM DESONERAÇÃO	MES: 47,46%
CLIENTE:	CONSÓRCIO ASSOCIAÇÃO PÚBLICA DOS MUNICÍPIO DO MACIÇO DE BATURITÉ PARA SANEAMENTO AMBIENTAL - AMSA	Composição: PRÓPRIA	REF: 0,00%



92818 - TUBO DE CONCRETO PARA REDES COLETORAS DE ÁGUAS PLUVIAIS, DIÂMETRO DE 1500 MM, JUNTA RÍGIDA, INSTALADO EM LOCAL COM BAIXO NÍVEL DE INTERFERÊNCIAS - FORNECIMENTO E ASSENTAMENTO. AF_12/2015 (M)

Equipamento Custo Horário		FORTE	UNID	COEFICIENTE	PREÇO UNITÁRIO	TOTAL
5632	ESCAVADEIRA HIDRÁULICA SOBRE ESTEIRAS, CAÇAMBA 0,80 M3, PESO OPERACIONAL 17 T, POTENCIA BRUTA 111 HP - CHI DIURNO. AF_06/2014	SINAPI	CHI	0,59280000	75,09	44,51
5631	ESCAVADEIRA HIDRÁULICA SOBRE ESTEIRAS, CAÇAMBA 0,80 M3, PESO OPERACIONAL 17 T, POTENCIA BRUTA 111 HP - CHP DIURNO. AF_06/2014	SINAPI	CHP	0,28120000	201,09	56,54
TOTAL Equipamento Custo Horário:						101,05

Material		FORTE	UNID	COEFICIENTE	PREÇO UNITÁRIO	TOTAL
00007758	TUBO DE CONCRETO ARMADO PARA AGUAS PLUVIAIS, CLASSE PA-1, COM ENCAIXE PONTA E BOLSA, DIAMETRO NOMINAL DE 1500 MM	SINAPI	M	1,03000000	694,88	715,72
TOTAL Material:						715,72

Mão de Obra com Encargos Complementares		FORTE	UNID	COEFICIENTE	PREÇO UNITÁRIO	TOTAL
88246	ASSENTADOR DE TUBOS COM ENCARGOS COMPLEMENTARES	SINAPI	H	1,32540000	14,42	19,11
88316	SERVENTE COM ENCARGOS COMPLEMENTARES	SINAPI	H	2,65070000	16,57	43,92
TOTAL Mão de Obra com Encargos Complementares:						63,03

Serviço		FORTE	UNID	COEFICIENTE	PREÇO UNITÁRIO	TOTAL
88629	ARGAMASSA TRAÇO 1:3 (EM VOLUME DE CIMENTO E AREIA MÉDIA ÚMIDA), PREPARO MANUAL. AF_08/2019	SINAPI	M3	0,04720000	483,52	22,82
TOTAL Serviço:						22,82
VALOR:						902,62

92845 - TUBO DE CONCRETO PARA REDES COLETORAS DE ESGOTO SANITÁRIO, DIÂMETRO DE 900 MM, JUNTA ELÁSTICA, INSTALADO EM LOCAL COM BAIXO NÍVEL DE INTERFERÊNCIAS - FORNECIMENTO E ASSENTAMENTO. AF_12/2015 (M)

Equipamento Custo Horário		FORTE	UNID	COEFICIENTE	PREÇO UNITÁRIO	TOTAL
5632	ESCAVADEIRA HIDRÁULICA SOBRE ESTEIRAS, CAÇAMBA 0,80 M3, PESO OPERACIONAL 17 T, POTENCIA BRUTA 111 HP - CHI DIURNO. AF_06/2014	SINAPI	CHI	0,07200000	75,09	5,40
5631	ESCAVADEIRA HIDRÁULICA SOBRE ESTEIRAS, CAÇAMBA 0,80 M3, PESO OPERACIONAL 17 T, POTENCIA BRUTA 111 HP - CHP DIURNO. AF_06/2014	SINAPI	CHP	0,03400000	201,09	6,83
TOTAL Equipamento Custo Horário:						12,23

Material		FORTE	UNID	COEFICIENTE	PREÇO UNITÁRIO	TOTAL
00040346	ANEL DE VEDACAO/JUNTA ELÁSTICA, H = 19* MM, PARA TUBO DE CONCRETO, DN 900 MM	SINAPI	UN	0,50000000	82,26	41,14
00007754	TUBO DE CONCRETO ARMADO PARA ESGOTO SANITARIO, CLASSE EA-2, COM ENCAIXE PONTA E BOLSA, COM JUNTA ELÁSTICA, DIAMETRO NOMINAL DE 900 MM	SINAPI	M	1,03000000	636,04	655,12
TOTAL Material:						696,26

Mão de Obra com Encargos Complementares		FORTE	UNID	COEFICIENTE	PREÇO UNITÁRIO	TOTAL
88246	ASSENTADOR DE TUBOS COM ENCARGOS COMPLEMENTARES	SINAPI	H	0,16100000	14,42	2,32
88316	SERVENTE COM ENCARGOS COMPLEMENTARES	SINAPI	H	0,32200000	16,57	5,33
TOTAL Mão de Obra com Encargos Complementares:						7,65
VALOR:						716,14

RELATÓRIO ANALÍTICO - COMPOSIÇÕES DE CUSTOS



OBRA: LOTE II: CONSTRUÇÃO DE UMA CENTRAL MUNICIPAL DE RESÍDUOS COM ÁREA DE 7.500 m², COM UM GALPÃO DE COMPOSTAGEM PARA 1,5ª DIA - NO MUNICÍPIO DE ACARAPE

DESCRIÇÃO: CONSTRUÇÃO DE UMA CENTRAL MUNICIPAL DE RESÍDUOS COM ÁREA DE 7.500 m², COM UM GALPÃO DE COMPOSTAGEM PARA 1,5ª DIA - NO MUNICÍPIO DE ACARAPE

LOCAL: ACARAPE - CE

CLIENTE: CONSÓRCIO ASSOCIAÇÃO PÚBLICA DOS MUNICÍPIO DO MACIÇO DE BATURITÉ PARA SANEAMENTO AMBIENTAL - AMSA

DATA: 30/03/2023 **BDI:** 25,92%

SEINFRA: 027.1 COM DESONERAÇÃO 47,76% REF: 05/2021

SINAPI: 2022/05 COM DESONERAÇÃO 47,46% REF: 05/2022

Composição: PRÓPRIA



96620 - LASTRO DE CONCRETO MAGRO, APLICADO EM PISOS, LAJES SOBRE SOLO OU RADIERS. AF_08/2017 (M3)

Mão de Obra com Encargos Complementares						
		FORTE	UNID	COEFICIENTE	PREÇO UNITÁRIO	TOTAL
88309	PEDREIRO COM ENCARGOS COMPLEMENTARES	SINAPI	H	5,43700000	20,82	113,19
88316	SERVEnte COM ENCARGOS COMPLEMENTARES	SINAPI	H	1,48300000	16,57	24,57
TOTAL Mão de Obra com Encargos Complementares:						137,76

Serviço						
		FORTE	UNID	COEFICIENTE	PREÇO UNITÁRIO	TOTAL
94968	CONCRETO MAGRO PARA LASTRO, TRAÇO 1:4,5:4,5 (EM MASSA SECA DE CIMENTO/ AREIA MÉDIA/ BRITA 1) - PREPARO MECÂNICO COM BETONEIRA 800 L. AF_05/2021	SINAPI	M3	1,13000000	291,01	328,84
TOTAL Serviço:						328,84
VALOR:						466,60

94965 - CONCRETO FCK = 25MPa, TRAÇO 1:2,3:2,7 (EM MASSA SECA DE CIMENTO/ AREIA MÉDIA/ BRITA 1) - PREPARO MECÂNICO COM BETONEIRA 400 L. AF_05/2021 (M3)

Equipamento Custo Horário						
		FORTE	UNID	COEFICIENTE	PREÇO UNITÁRIO	TOTAL
88831	BETONEIRA CAPACIDADE NOMINAL DE 400 L, CAPACIDADE DE MISTURA 280 L, MOTOR ELÉTRICO TRIFÁSICO POTÊNCIA DE 2 CV, SEM CARREGADOR - CHI DIURNO. AF_10/2014	SINAPI	CHI	0,71030000	0,38	0,26
88830	BETONEIRA CAPACIDADE NOMINAL DE 400 L, CAPACIDADE DE MISTURA 280 L, MOTOR ELÉTRICO TRIFÁSICO POTÊNCIA DE 2 CV, SEM CARREGADOR - CHP DIURNO. AF_10/2014	SINAPI	CHP	0,75340000	1,80	1,35
TOTAL Equipamento Custo Horário:						1,61

Material						
		FORTE	UNID	COEFICIENTE	PREÇO UNITÁRIO	TOTAL
00000370	AREIA MEDIA - POSTO JAZIDA/FORNECEDOR (RETIRADO NA JAZIDA, SEM TRANSPORTE)	SINAPI	M3	0,72290000	93,50	67,59
00001379	CIMENTO PORTLAND COMPOSTO CP II-32	SINAPI	KG	362,65790000	0,50	181,32
00004721	PEDRA BRITADA N. 1 (9,5 a 19 MM) POSTO PEDREIRA/FORNECEDOR, SEM FRETE	SINAPI	M3	0,59340000	76,31	45,28
TOTAL Material:						294,19

Mão de Obra com Encargos Complementares						
		FORTE	UNID	COEFICIENTE	PREÇO UNITÁRIO	TOTAL
88377	OPERADOR DE BETONEIRA ESTACIONÁRIA/MISTURADOR COM ENCARGOS COMPLEMENTARES	SINAPI	H	1,46370000	16,98	24,85
88316	SERVEnte COM ENCARGOS COMPLEMENTARES	SINAPI	H	2,31170000	16,57	38,30
TOTAL Mão de Obra com Encargos Complementares:						63,15
VALOR:						358,95

C0219 - ARMADURA DE TELA DE AÇO (M2)

Material						
		FORTE	UNID	COEFICIENTE	PREÇO UNITÁRIO	TOTAL
I0103	ARAME RECOZIDO N.18 BWG	SEINFRA	KG	0,01000000	8,5400	0,0854
I2040	TELA SOLDADA EM AÇO CA-60 B FIO= 5,0MM MALHA 10 X 10 CM (3,11KG/M2)	SEINFRA	M2	1,03000000	18,3000	18,8490
TOTAL Material:						18,9344

Mão de Obra						
		FORTE	UNID	COEFICIENTE	PREÇO UNITÁRIO	TOTAL
I0040	AJUDANTE DE ARMADOR/FERREIRO	SEINFRA	H	0,04000000	16,7700	0,6708
I0121	ARMADOR/FERREIRO	SEINFRA	H	0,02000000	20,7700	0,4154

RELATÓRIO ANALÍTICO - COMPOSIÇÕES DE CUSTOS

	OBRA: LOTE II: CONSTRUÇÃO DE UMA CENTRAL MUNICIPAL DE RESÍDUOS COM ÁREA DE 7.500 m² COM UM GALPÃO DE COMPOSTAGEM PARA 1,5V DIA - NO MUNICÍPIO DE ACARAPE	DATA : 30/03/2023	BDI : 25,92%
	DESCRIÇÃO: CONSTRUÇÃO DE UMA CENTRAL MUNICIPAL DE RESÍDUOS COM ÁREA DE 7.500 m², COM UM GALPÃO DE COMPOSTAGEM PARA 1,5V DIA - NO MUNICÍPIO DE ACARAPE	SEINFRA 027,1 COM DESONERAÇÃO 83,85% 47,76% 05/2021 SINAPI 2023/05 COM DESONERAÇÃO 83,55% 47,76% 08/2022 Composição PRÓPRIA 6,00% 0,00%	OR DE LICITAÇÃO Nº 4356
LOCAL: ACARAPE - CE	CLIENTE: CONSÓRCIO ASSOCIAÇÃO PÚBLICA DOS MUNICÍPIO DO MACIÇO DE BATURITÉ PARA SANEAMENTO AMBIENTAL - AMSA		

TOTAL Mão de Obra	1,0862
VALOR:	20,02

C4783 - TAMPA EM CONCRETO ARMADO, ESPESSURA 0,15M (M2)

Serviço		FORTE	UNID	COEFICIENTE	PREÇO UNITÁRIO	TOTAL
C0034	ADIÇÃO DE IMPERMEABILIZANTE PARA CONCRETO ESTRUTURAL	SEINFRA	M3	0,15000000	36,9900	5,5485
C0218	ARMADURA CA-60 MÉDIA D= 6,4 A 9,5mm	SEINFRA	KG	7,50000000	11,2700	84,5250
C0840	CONCRETO P/VIBR., FCK 15 MPa COM AGREGADO ADQUIRIDO	SEINFRA	M3	0,15000000	353,4000	53,0100
C1399	FORMA PLANA CHAPA COMPENSADA PLASTIFICADA, ESP.= 12mm UTIL 5X	SEINFRA	M2	0,32250000	89,1300	28,7444
C1604	LANÇAMENTO E APLICAÇÃO DE CONCRETO S/ ELEVAÇÃO	SEINFRA	M3	0,15000000	134,8400	20,2260
TOTAL Serviço:						192,0539
VALOR:						192,05

C1605 - LASTRO DE BRITA APOILOADO MANUALMENTE (M3)

Material		FORTE	UNID	COEFICIENTE	PREÇO UNITÁRIO	TOTAL
I0280	BRITA	SEINFRA	M3	1,20000000	64,7600	77,7120
TOTAL Material:						77,7120
Mão de Obra		FORTE	UNID	COEFICIENTE	PREÇO UNITÁRIO	TOTAL
I2543	SERVENTE	SEINFRA	H	2,50000000	15,5500	38,8750
TOTAL Mão de Obra:						38,8750
VALOR:						116,59

C0073 - ALVENARIA DE TIJOLO CERÂMICO FURADO (9x19x19)cm C/ARGAMASSA MISTA DE CAL HIDRATADA ESP.=10cm (1:2:8) (M2)

Material		FORTE	UNID	COEFICIENTE	PREÇO UNITÁRIO	TOTAL
I0109	AREIA MEDIA	SEINFRA	M3	0,01500000	57,3800	0,8607
I0441	CAL HIDRATADA	SEINFRA	KG	2,18000000	0,9400	2,0492
I0805	CIMENTO PORTLAND	SEINFRA	KG	2,18000000	0,4800	1,0464
I2081	TIJOLO CERÂMICO FURADO 9X19X19CM	SEINFRA	UN	25,00000000	0,5800	14,5000
TOTAL Material:						18,4563
Mão de Obra		FORTE	UNID	COEFICIENTE	PREÇO UNITÁRIO	TOTAL
I2391	PEDREIRO	SEINFRA	H	1,00000000	20,7700	20,7700
I2543	SERVENTE	SEINFRA	H	1,12000000	15,5500	17,4160
TOTAL Mão de Obra:						38,1860
VALOR:						56,64

92269 - FABRICAÇÃO DE FÔRMA PARA PILARES E ESTRUTURAS SIMILARES, EM MADEIRA SERRADA, E=25 MM. AF_09/2020 (M2)

Equipamento Custo Horário		FORTE	UNID	COEFICIENTE	PREÇO UNITÁRIO	TOTAL
91693	SERRA CIRCULAR DE BANCADA COM MOTOR ELÉTRICO POTÊNCIA DE 5HP, COM COIFA PARA DISCO 10" - CHI DIURNO. AF_08/2015	SINAPI	CHI	0,20100000	19,63	3,94

RELATÓRIO ANALÍTICO - COMPOSIÇÕES DE CUSTOS

	OBRA: LOTE II: CONSTRUÇÃO DE UMA CENTRAL MUNICIPAL DE RESÍDUOS COM ÁREA DE 7.500 m², COM UM GALPÃO DE COMPOSTAGEM PARA 1,5V DIA - NO MUNICÍPIO DE ACARAPE	DATA: 30/03/2023	BDI: 25,92%
	DESCRIÇÃO: CONSTRUÇÃO DE UMA CENTRAL MUNICIPAL DE RESÍDUOS COM ÁREA DE 7.500 m², COM UM GALPÃO DE COMPOSTAGEM PARA 1,5V DIA - NO MUNICÍPIO DE ACARAPE	SEINFRA: 027.1 COM DESONERAÇÃO 83,85%	HORA: 1,00
LOCAL: ACARAPE - CE	SINAPI: 2022/05 COM DESONERAÇÃO 83,85%	Composição: PRÓPRIA	REF.: 06/2022
CLIENTE: CONSÓRCIO ASSOCIAÇÃO PÚBLICA DOS MUNICÍPIO DO MACIÇO DE BATURITÉ PARA SANEAMENTO AMBIENTAL - AMSA			



91692	SERRA CIRCULAR DE BANCADA COM MOTOR ELÉTRICO POTÊNCIA DE 5HP, COM COIFA PARA DISCO 10" - CHP DIURNO. AF_08/2015	SINAPI	CHP	0,05000000	20,83	1,04
TOTAL Equipamento Custo Horário:						4,98

Material						
		FORNTE	UNID	COEFICIENTE	PREÇO UNITÁRIO	TOTAL
00005068	PREGO DE AÇO POLIDO COM CABECA 17 X 21 (2 X 11)	SINAPI	KG	0,08600000	15,56	1,33
00004517	SARRAFO *2,5 X 7,5* CM EM PINUS, MISTA OU EQUIVALENTE DA REGIAO - BRUTA	SINAPI	M	4,43200000	3,35	14,84
00006189	TABUA NAO APARELHADA *2,5 X 30* CM, EM MACARANDUBA, ANGELIM OU EQUIVALENTE DA REGIAO - BRUTA	SINAPI	M	6,53000000	22,75	148,55
TOTAL Material:						164,72

Mão de Obra com Encargos Complementares						
		FORNTE	UNID	COEFICIENTE	PREÇO UNITÁRIO	TOTAL
88239	AJUDANTE DE CARPINTEIRO COM ENCARGOS COMPLEMENTARES	SINAPI	H	0,14300000	16,92	2,41
88262	CARPINTEIRO DE FORMAS COM ENCARGOS COMPLEMENTARES	SINAPI	H	0,60700000	20,59	12,49
TOTAL Mão de Obra com Encargos Complementares:						14,90
VALOR:						184,60

C2898 - PINTURA HIDRACOR (M2)

Material						
		FORNTE	UNID	COEFICIENTE	PREÇO UNITÁRIO	TOTAL
12353	HIDRACOR	SEINFRA	KG	0,35000000	0,9800	0,3430
11347	LIXA PARA MADEIRA/MASSA	SEINFRA	UN	0,20000000	0,4700	0,0940
TOTAL Material:						0,4370

Mão de Obra						
		FORNTE	UNID	COEFICIENTE	PREÇO UNITÁRIO	TOTAL
12395	PINTOR	SEINFRA	H	0,33000000	20,7700	6,8541
12543	SERVENTE	SEINFRA	H	0,15000000	15,5500	2,3325
TOTAL Mão de Obra:						9,1866
VALOR:						9,62

98557 - IMPERMEABILIZAÇÃO DE SUPERFÍCIE COM EMULSÃO ASFÁLTICA, 2 DEMÃOS AF_06/2018 (M2)

Material						
		FORNTE	UNID	COEFICIENTE	PREÇO UNITÁRIO	TOTAL
00000626	MANTA LIQUIDA DE BASE ASFALTICA MODIFICADA COM A ADICAO DE ELASTOMEROS DILUIDOS EM SOLVENTE ORGANICO, APLICACAO A FRIO (MEMBRANA IMPERMEABILIZANTE ASFASTICA)	SINAPI	KG	1,50000000	17,85	26,77
TOTAL Material:						26,77

Mão de Obra com Encargos Complementares						
		FORNTE	UNID	COEFICIENTE	PREÇO UNITÁRIO	TOTAL
88243	AJUDANTE ESPECIALIZADO COM ENCARGOS COMPLEMENTARES	SINAPI	H	0,08500000	17,32	1,47
88270	IMPERMEABILIZADOR COM ENCARGOS COMPLEMENTARES	SINAPI	H	0,42200000	20,82	8,78
TOTAL Mão de Obra com Encargos Complementares:						10,25
VALOR:						37,02

C1256 - ESCAVAÇÃO MANUAL CAMPO ABERTO EM TERRA ATÉ 2M (M3)

Mão de Obra						
		FORNTE	UNID	COEFICIENTE	PREÇO UNITÁRIO	TOTAL
12543	SERVENTE	SEINFRA	H	2,93000000	15,5500	45,5615

RELATÓRIO ANALÍTICO - COMPOSIÇÕES DE CUSTOS



OBRA:	LOTE II: CONSTRUÇÃO DE UMA CENTRAL MUNICIPAL DE RESÍDUOS COM ÁREA DE 7.500 m², COM UM GALPÃO DE COMPOSTAGEM PARA 1,5V DIA - NO MUNICÍPIO DE ACARAPE
DESCRIÇÃO:	CONSTRUÇÃO DE UMA CENTRAL MUNICIPAL DE RESÍDUOS COM ÁREA DE 7.500 m², COM UM GALPÃO DE COMPOSTAGEM PARA 1,5V DIA - NO MUNICÍPIO DE ACARAPE
LOCAL:	ACARAPE - CE
CLIENTE:	CONSÓRCIO ASSOCIAÇÃO PÚBLICA DOS MUNICÍPIO DO MACIÇO DE BATURITÉ PARA SANEAMENTO AMBIENTAL - AMSA

DATA : 30/03/2023		BDI : 25,92%		
FONTE	VERSÃO	HORA	MES	REF.
SEINFRA	027.1 COM DESONERAÇÃO	83,85%	47,76%	05/2021
SINAPI	2022/05 COM DESONERAÇÃO	83,56%	47,76%	09/2022
Composição	PRÓPRIA	0,00%	0,00%	

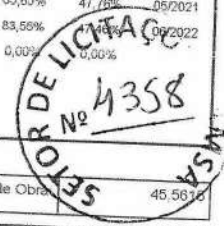

TOTAL Mão de Obra:	45,566
VALOR:	45,56

C1611 - LASTRO DE CONCRETO REGULARIZADO ESP.= 5CM (M2)

Equipamento Custo Horário		FONTE	UNID	COEFICIENTE	PREÇO UNITÁRIO	TOTAL
10682	BETONEIRA ELÉTRICA 580L (CHP)	SEINFRA	H	0,03600000	21,7800	0,7841
TOTAL Equipamento Custo Horário:						0,7841
Material		FONTE	UNID	COEFICIENTE	PREÇO UNITÁRIO	TOTAL
10109	AREIA MEDIA	SEINFRA	M3	0,03320000	57,3800	1,9050
10280	BRITA	SEINFRA	M3	0,04400000	64,7600	2,8494
10805	CIMENTO PORTLAND	SEINFRA	KG	11,00000000	0,4800	5,2800
TOTAL Material:						10,0344
Mão de Obra		FONTE	UNID	COEFICIENTE	PREÇO UNITÁRIO	TOTAL
12391	PEDREIRO	SEINFRA	H	0,40000000	20,7700	8,3080
12543	SERVENTE	SEINFRA	H	1,10000000	15,5500	17,1050
TOTAL Mão de Obra:						25,4130
VALOR:						36,23

C1400 - FORMA DE TÁBUAS DE 1" DE 3A. P/FUNDAÇÕES UTIL. 5 X (M2)

Material		FONTE	UNID	COEFICIENTE	PREÇO UNITÁRIO	TOTAL
10965	DESMOLDANTE PARA FORMAS	SEINFRA	L	0,40000000	6,2500	2,5000
11728	PREGO 18X27 (2.1/2" X 10) (APROXIMADAMENTE 198UN/KG)	SEINFRA	KG	0,15000000	11,7300	1,7595
11846	SARRAFO DE 1"X4"	SEINFRA	M	0,50000000	4,0300	2,0150
11916	TABUA DE 1" DE 3A. - L = 30cm	SEINFRA	M	1,00000000	8,5100	8,5100
TOTAL Material:						14,7845
Mão de Obra		FONTE	UNID	COEFICIENTE	PREÇO UNITÁRIO	TOTAL
10041	AJUDANTE DE CARPINTEIRO	SEINFRA	H	1,30000000	16,7700	21,8010
10498	CARPINTEIRO	SEINFRA	H	1,30000000	20,7700	27,0010
TOTAL Mão de Obra:						48,8020
VALOR:						63,59

C4291 - CONCRETO MOLDADO "IN LOCO" FCK ACIMA DE 10 MPa, INCLUSIVE LANÇAMENTO E CURA (M3)

Equipamento Custo Horário		FONTE	UNID	COEFICIENTE	PREÇO UNITÁRIO	TOTAL
10788	VIBRADOR DE IMERSÃO C/MOTOR ELÉTRICO (CHP)	SEINFRA	H	0,26000000	1,3900	0,3614
TOTAL Equipamento Custo Horário:						0,3614
Material		FONTE	UNID	COEFICIENTE	PREÇO UNITÁRIO	TOTAL
17487	CAMINHÃO BETONEIRA 5 M3	SEINFRA	H	0,30000000	89,7300	26,9190
TOTAL Material:						26,9190
Mão de Obra		FONTE	UNID	COEFICIENTE	PREÇO UNITÁRIO	TOTAL

A

RELATÓRIO ANALÍTICO - COMPOSIÇÕES DE CUSTOS



OBRA:	LOTE II. CONSTRUÇÃO DE UMA CENTRAL MUNICIPAL DE RESÍDUOS COM ÁREA DE 7.500 m², COM UM GALPÃO DE COMPOSTAGEM PARA 1,5V/DIA - NO MUNICÍPIO DE ACARAPE	DATA: 30/03/2023	BDI: 25,92%
DESCRIÇÃO:	CONSTRUÇÃO DE UMA CENTRAL MUNICIPAL DE RESÍDUOS COM ÁREA DE 7.500 m², COM UM GALPÃO DE COMPOSTAGEM PARA 1,5V/DIA - NO MUNICÍPIO DE ACARAPE	PONTE	VERSÃO
LOCAL:	ACARAPE - CE	SEINFRA	027.1 COM DESONERAÇÃO
CLIENTE:	CONSÓRCIO ASSOCIAÇÃO PÚBLICA DOS MUNICÍPIO DO MACIÇO DE BATURITÉ PARA SANEAMENTO AMBIENTAL - AMSA	SINAPI	2022/05 COM DESONERAÇÃO
		Composição	PRÓPRIA
			HORA
			MES
			REF.
			05/2021
			06/2022

FOR DE LICITAÇÃO
 Nº 4359

12391	PEDREIRO	SEINFRA	H	1,50000000		
12543	SERVENTE	SEINFRA	H	3,50000000	15,5500	54,4250
TOTAL Mão de Obra:						65,5800

Serviço		FORTE	UNID	COEFICIENTE	PREÇO UNITÁRIO	TOTAL
C0838	CONCRETO P/VIBR., FCK 10 MPa COM AGREGADO ADQUIRIDO	SEINFRA	M3	1,05000000	336,0600	352,8630
C1604	LANÇAMENTO E APLICAÇÃO DE CONCRETO S/ ELEVAÇÃO	SEINFRA	M3	1,05000000	134,8400	141,5820
TOTAL Serviço:						494,4450
VALOR:						607,31

C4151 - ARMADURA DE AÇO CA 50/60 (KG)						
Equipamento Custo Horário						
	FORTE	UNID	COEFICIENTE	PREÇO UNITÁRIO	TOTAL	
I0705	CAMINHÃO COMERC. EQUIP. C/GUINDASTE (CHP)	SEINFRA	H	0,00800000	110,8200	0,8866
TOTAL Equipamento Custo Horário:						0,8866

Material						
	FORTE	UNID	COEFICIENTE	PREÇO UNITÁRIO	TOTAL	
I7952	AÇO CA-50/60	SEINFRA	KG	1,05000000	7,5600	7,9360
I0103	ARAME RECOZIDO N.18 BWG	SEINFRA	KG	0,02000000	8,5400	0,1708
TOTAL Material:						8,1068

Mão de Obra						
	FORTE	UNID	COEFICIENTE	PREÇO UNITÁRIO	TOTAL	
I0040	AJUDANTE DE ARMADOR/FERREIRO	SEINFRA	H	0,08000000	16,7700	1,3416
I0121	ARMADOR/FERREIRO	SEINFRA	H	0,08000000	20,7700	1,6616
TOTAL Mão de Obra:						3,0032
VALOR:						12,00

C2921 - REATERRO C/COMPACTAÇÃO MANUAL S/CONTROLE, MATERIAL DA VALA (M3)						
Mão de Obra						
	FORTE	UNID	COEFICIENTE	PREÇO UNITÁRIO	TOTAL	
I2543	SERVENTE	SEINFRA	H	1,70000000	15,5500	26,4350
TOTAL Mão de Obra:						26,4350
VALOR:						26,43

C2989 - ESPALHAMENTO MECÂNICO DE SOLO EM BOTA FORA (M3)						
Equipamento Custo Horário						
	FORTE	UNID	COEFICIENTE	PREÇO UNITÁRIO	TOTAL	
I0666	TRATOR DE ESTEIRAS C/LÂMINA E ESC. HP 155 (CHI)	SEINFRA	H	0,00000000	68,2500	0,0000
I0779	TRATOR DE ESTEIRAS C/LÂMINA E ESC. HP 155 (CHP)	SEINFRA	H	0,00625000	207,2600	1,2955
TOTAL Equipamento Custo Horário:						1,2955
VALOR:						1,30

I6068 - ANEL PRE-MOLDADO DE CONCRETO, D = 3,00M, H = 0,50M (UN)						
Material						
	FORTE	UNID	COEFICIENTE	PREÇO UNITÁRIO	TOTAL	
I6068	ANEL PRE-MOLDADO DE CONCRETO, D = 3,00M, H = 0,50M	SEINFRA	UN	1,00000000	458,4100	458,4100



RELATÓRIO ANALÍTICO - COMPOSIÇÕES DE CUSTOS

OBRA:	LOTE II: CONSTRUÇÃO DE UMA CENTRAL MUNICIPAL DE RESÍDUOS COM ÁREA DE 7.500 m², COM UM GALPÃO DE COMPOSTAGEM PARA 1,5ª DIA - NO MUNICÍPIO DE ACARAPE
DESCRIÇÃO:	CONSTRUÇÃO DE UMA CENTRAL MUNICIPAL DE RESÍDUOS COM ÁREA DE 7.500 m², COM UM GALPÃO DE COMPOSTAGEM PARA 1,5ª DIA - NO MUNICÍPIO DE ACARAPE
LOCAL:	ACARAPE - CE
CLIENTE:	CONSÓRCIO ASSOCIAÇÃO PÚBLICA DOS MUNICÍPIO DO MACIÇO DE BATURITÉ PARA SANEAMENTO AMBIENTAL - AMSA

DATA:	30/03/2023	BDI:	25,92%		
FONTE	VERSÃO	HORA	MES	REF	
SEINFRA	027.1	COM DESONERAÇÃO	83,85%	47,78%	05/2021
SINAPI	2022/05	COM DESONERAÇÃO	83,55%	47,78%	05/2022
Composição	PRÓPRIA	0,00%	0,00%		



TOTAL Material	458,410
VALOR:	458,41

C0297 - ASSENTAMENTO DE TUBOS EM CONCRETO, JE D=2000mm (M)

Equipamento Custo Horário		FONTE	UNID	COEFICIENTE	PREÇO UNITÁRIO	TOTAL
I0747	GUINDASTE HIDRÁULICO SOBRE PNEUS HP 142 (CHP)	SEINFRA	H	0,53300000	172,8500	92,1291
I0773	TALHA TIRFOR 3,2 T (CHP)	SEINFRA	H	3,21800000	0,4500	1,4481
TOTAL Equipamento Custo Horário:						93,5772
Mão de Obra		FONTE	UNID	COEFICIENTE	PREÇO UNITÁRIO	TOTAL
I2320	ENCANADOR	SEINFRA	H	3,21800000	20,3200	65,3698
I2543	SERVENTE	SEINFRA	H	3,21800000	15,5500	50,0399
TOTAL Mão de Obra:						115,4097
Serviço		FONTE	UNID	COEFICIENTE	PREÇO UNITÁRIO	TOTAL
C0703	CARGA E DESCARGA DE TUBOS DE CONCRETO	SEINFRA	T	3,46000000	50,5500	174,9030
C2980	TRANSPORTE DE TUBOS E CONEXÕES DE FoFo, AÇO OU CONCRETO	SEINFRA	T	3,46000000	32,6800	113,0728
TOTAL Serviço:						287,9758
VALOR:						496,98

C1475 - IMPERMEABILIZAÇÃO DE SUPERFÍCIES INTERNAS DE RESERVATÓRIOS ENTERRADOS (M2)

Material		FONTE	UNID	COEFICIENTE	PREÇO UNITÁRIO	TOTAL
I0107	AREIA FINA	SEINFRA	M3	0,04000000	51,7500	2,0700
I0805	CIMENTO PORTLAND	SEINFRA	KG	15,00000000	0,4800	7,2000
I1249	IMPERMEABILIZANTE	SEINFRA	KG	0,80000000	4,6700	3,7360
TOTAL Material:						13,0060
Mão de Obra		FONTE	UNID	COEFICIENTE	PREÇO UNITÁRIO	TOTAL
I0039	AJUDANTE DE APLICADOR DE IMPERMEABILIZAÇÃO	SEINFRA	H	0,85000000	16,7700	14,2545
I0091	APLICADOR IMPERMEABILIZAÇÃO	SEINFRA	H	0,85000000	20,7700	17,6545
I2543	SERVENTE	SEINFRA	H	1,66000000	15,5500	25,8130
TOTAL Mão de Obra:						57,7220
VALOR:						70,73

C2033 - PREPARO DE SUPERFÍCIE INTERNA EM RESERVATÓRIOS A SEREM IMPERMEABILIZADOS (M2)

Material		FONTE	UNID	COEFICIENTE	PREÇO UNITÁRIO	TOTAL
I0109	AREIA MEDIA	SEINFRA	M3	0,00040000	57,3800	0,0230
I0805	CIMENTO PORTLAND	SEINFRA	KG	0,60000000	0,4800	0,2880
I1089	EMULSÃO ADESIVA	SEINFRA	KG	0,10000000	11,8100	1,1810
TOTAL Material:						1,4920
Mão de Obra		FONTE	UNID	COEFICIENTE	PREÇO UNITÁRIO	TOTAL
I2391	PEDREIRO	SEINFRA	H	0,05000000	20,7700	1,0385

RELATÓRIO ANALÍTICO - COMPOSIÇÕES DE CUSTOS

	OBRA:	LOTE II: CONSTRUÇÃO DE UMA CENTRAL MUNICIPAL DE RESÍDUOS COM ÁREA DE 7.500 m², COM UM GALPÃO DE COMPOSTAGEM PARA 1,5V/DIA - NO MUNICÍPIO DE ACARAPE	DATA: 30/03/2023	BDI: 25,92%
	DESCRIÇÃO:	CONSTRUÇÃO DE UMA CENTRAL MUNICIPAL DE RESÍDUOS COM ÁREA DE 7.500 m², COM UM GALPÃO DE COMPOSTAGEM PARA 1,5V/DIA - NO MUNICÍPIO DE ACARAPE	SEINFRA	027.1 COM DESONERAÇÃO
	LOCAL:	ACARAPE - CE	SINAPI	2022/05 COM DESONERAÇÃO
	CLIENTE:	CONSÓRCIO ASSOCIAÇÃO PÚBLICA DOS MUNICÍPIO DO MACIÇO DE BATURITÉ PARA SANEAMENTO AMBIENTAL - AMSA	Composição	PRÓPRIA
			HORA	MES
			83,85%	47,28%
			83,05%	06/2022
			0,00%	0,00%

LICITAÇÃO Nº 4361
 4511

TOTAL Mão de Obra	1,0885
VALOR:	2,53

C5020 - IMPERMEABILIZAÇÃO COM MANTA ASFÁLTICA, CLASSE B, ESTRUTURADA COM POLIESTER NÃO TECIDO, FACES EM POLIETILENO, TIPO III, E=4MM (M2)

Material		FORTE	UNID	COEFICIENTE	PREÇO UNITÁRIO	TOTAL
11218	GAS	SEINFRA	KG	0,26000000	5,4200	1,4092
19506	MANTA ASFÁLTICA COM POLÍMEROS E ELASTÔMEROS, CLASSE B, ESTRUTURADA COM POLIESTER NÃO TECIDO, FACES EM POLIETILENO, TIPO III, E=4MM (NBR 9952:2014)	SEINFRA	M2	1,15000000	29,5500	33,9825
19509	PRIMER, EMULSÃO ASFÁLTICA À BASE DE ÁGUA, PARA COLAGEM DE MANTAS E OU FITAS ASFÁLTICAS (DENSIDADE: 1KG/L)	SEINFRA	L	0,40000000	6,6000	2,6400
TOTAL Material:						38,0317

Mão de Obra		FORTE	UNID	COEFICIENTE	PREÇO UNITÁRIO	TOTAL
10039	AJUDANTE DE APLICADOR DE IMPERMEABILIZAÇÃO	SEINFRA	H	0,80000000	16,7700	13,4160
10091	APLICADOR IMPERMEABILIZAÇÃO	SEINFRA	H	0,40000000	20,7700	8,3080
TOTAL Mão de Obra:						21,7240
VALOR:						59,76

C3506 - GUARDA CORPO C/ CORRIMÃO EM TUBO DE AÇO GALVANIZADO 2" (M)

Material		FORTE	UNID	COEFICIENTE	PREÇO UNITÁRIO	TOTAL
10876	COTOVELO AÇO GALVANIZADO DE 2"	SEINFRA	UN	0,20000000	32,0000	6,4000
16234	CRUZETA AÇO GALVANIZADO 2"	SEINFRA	UN	0,40000000	67,9200	27,1680
11950	TE AÇO GALVANIZADO DE 2'	SEINFRA	UN	0,60000000	42,5400	25,5240
12171	TUBO AÇO GALVANIZADO DE 50MM (2')	SEINFRA	M	2,70000000	60,3700	162,9990
TOTAL Material:						222,0910

Mão de Obra		FORTE	UNID	COEFICIENTE	PREÇO UNITÁRIO	TOTAL
10121	ARMADOR/FERREIRO	SEINFRA	H	1,30000000	20,7700	27,0010
12391	PEDREIRO	SEINFRA	H	1,30000000	20,7700	27,0010
TOTAL Mão de Obra:						54,0020
VALOR:						276,09

C3659 - PORTÃO DE METALON E BARRA CHATA DE FERRO C/FECHADURA E DOBRADIÇA, INCLUS. PINTURA ESMALTE SINTÉTICO (M2)

Material		FORTE	UNID	COEFICIENTE	PREÇO UNITÁRIO	TOTAL
10108	AREIA GROSSA	SEINFRA	M3	0,00100000	63,5100	0,0635
10805	CIMENTO PORTLAND	SEINFRA	KG	0,15000000	0,4800	0,0720
16727	PORTÃO EM METALON E BARRA CHATA DE FERRO C/FECHADURA E DOBRADIÇAS, INCLUS. PINTURA ESMALTE SINTÉTICO (-1M2)	SEINFRA	UN	1,00000000	299,5800	299,5800
TOTAL Material:						299,7155

Mão de Obra		FORTE	UNID	COEFICIENTE	PREÇO UNITÁRIO	TOTAL
11530	MONTADOR	SEINFRA	H	1,00000000	20,7700	20,7700
12391	PEDREIRO	SEINFRA	H	0,35000000	20,7700	7,2695
12543	SERVEANTE	SEINFRA	H	0,25000000	15,5500	3,8875

A

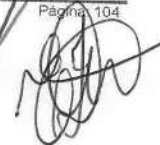

RELATÓRIO ANALÍTICO - COMPOSIÇÕES DE CUSTOS

	OBRA:	LOTE II: CONSTRUÇÃO DE UMA CENTRAL MUNICIPAL DE RESÍDUOS COM ÁREA DE 7.500 m², COM UM GALPÃO DE COMPOSTAGEM PARA 1,5V DIA - NO MUNICÍPIO DE ACARAPE	DATA : 30/03/2023	BDI : 25,92%
	DESCRIÇÃO:	CONSTRUÇÃO DE UMA CENTRAL MUNICIPAL DE RESÍDUOS COM ÁREA DE 7.500 m², COM UM GALPÃO DE COMPOSTAGEM PARA 1,5V DIA - NO MUNICÍPIO DE ACARAPE	FORTE	VERSÃO
	LOCAL:	ACARAPE - CE	SEINFRA	027.1 COM DESONERAÇÃO
	CLIENTE:	CONSÓRCIO ASSOCIAÇÃO PÚBLICA DOS MUNICÍPIO DO MACIÇO DE BATURITÉ PARA SANEAMENTO AMBIENTAL - AMSA	SINAPI	2022/05 COM DESONERAÇÃO
			Composição	PRÓPRIA
			HORA	MES
			83,85%	47,76%
			83,56%	7,76%
			0,00%	0,00%
			REF.	
			05/2021	
			08/2022	



TOTAL Mão de Obra:	31,9270
VALOR:	331,64

C2768 - ESCADA DE MARINHEIRO EM FERRO CHATO C/PROTEÇÃO (M)

Material		FORTE	UNID	COEFICIENTE	PREÇO UNITÁRIO	TOTAL
10794	CHUMBADOR TIPO PARABOULT 3/8 X 3 1/2"	SEINFRA	UN	4,00000000	2,8600	11,4400
11061	ELETRODOS	SEINFRA	KG	1,23000000	15,4600	19,0158
12333	FERRO CHATO 2" x 1/4" (2,53KG/M)	SEINFRA	KG	6,12000000	7,0800	43,3296
12336	FERRO CHATO 2.1/2" x 3/8" (4,74KG/M)	SEINFRA	KG	20,41000000	7,0800	144,5028
12168	TUBO AÇO GALVANIZADO DE 25MM (1")	SEINFRA	M	1,25000000	28,5800	35,7250
TOTAL Material:						254,0132
Mão de Obra		FORTE	UNID	COEFICIENTE	PREÇO UNITÁRIO	TOTAL
10037	AJUDANTE	SEINFRA	H	8,00000000	16,7700	134,1600
10121	ARMADOR/FERREIRO	SEINFRA	H	10,00000000	20,7700	207,7000
12391	PEDREIRO	SEINFRA	H	0,30000000	20,7700	6,2310
11879	SOLDADOR	SEINFRA	H	3,00000000	21,4300	64,2900
TOTAL Mão de Obra:						412,3810
VALOR:						666,39

C2629 - TUBO PVC SOLD. MARROM INCL.CONEXÕES D= 60mm (2") (M)

Material		FORTE	UNID	COEFICIENTE	PREÇO UNITÁRIO	TOTAL
10026	ADESIVO PARA TUBO DE PVC RIGIDO	SEINFRA	KG	0,00220000	38,3900	0,0845
11888	SOLUÇÃO LIMPADORA PARA PVC RIGIDO	SEINFRA	L	0,00080000	33,3400	0,0267
12204	TUBO PVC SOLDÁVEL DE 60MM (2")	SEINFRA	M	1,40000000	16,0600	22,4840
TOTAL Material:						22,5952
Mão de Obra		FORTE	UNID	COEFICIENTE	PREÇO UNITÁRIO	TOTAL
10043	AJUDANTE DE ENCANADOR	SEINFRA	H	0,70000000	16,7700	11,7390
12320	ENCANADOR	SEINFRA	H	0,70000000	20,3200	14,2240
TOTAL Mão de Obra:						25,9630
VALOR:						48,56

C2628 - TUBO PVC SOLD. MARROM INCL.CONEXÕES D= 50mm (1 1/2") (M)

Material		FORTE	UNID	COEFICIENTE	PREÇO UNITÁRIO	TOTAL
10026	ADESIVO PARA TUBO DE PVC RIGIDO	SEINFRA	KG	0,00170000	38,3900	0,0653
11888	SOLUÇÃO LIMPADORA PARA PVC RIGIDO	SEINFRA	L	0,00070000	33,3400	0,0233
12203	TUBO PVC SOLDÁVEL DE 50MM (1 1/2")	SEINFRA	M	1,40000000	9,5100	13,3140
TOTAL Material:						13,4026
Mão de Obra		FORTE	UNID	COEFICIENTE	PREÇO UNITÁRIO	TOTAL
10043	AJUDANTE DE ENCANADOR	SEINFRA	H	0,60000000	16,7700	10,0620
12320	ENCANADOR	SEINFRA	H	0,60000000	20,3200	12,1920

RELATÓRIO ANALÍTICO - COMPOSIÇÕES DE CUSTOS



OBRA:	LOTE II: CONSTRUÇÃO DE UMA CENTRAL MUNICIPAL DE RESÍDUOS COM ÁREA DE 7.500 m², COM UM GALPÃO DE COMPOSTAGEM PARA 1,5V DIA - NO MUNICÍPIO DE ACARAPE
DESCRIÇÃO:	CONSTRUÇÃO DE UMA CENTRAL MUNICIPAL DE RESÍDUOS COM ÁREA DE 7.500 m², COM UM GALPÃO DE COMPOSTAGEM PARA 1,5V DIA - NO MUNICÍPIO DE ACARAPE
LOCAL:	ACARAPE - CE
CLIENTE:	CONSÓRCIO ASSOCIAÇÃO PÚBLICA DOS MUNICÍPIO DO MACIÇO DE BATURITÉ PARA SANEAMENTO AMBIENTAL - AMSA

DATA : 30/03/2023		BDI : 25,92%		
FONTE	VERSÃO	HORA	MES	REF.
SEINFRA	027.1 COM DESONERAÇÃO	83,85%	47,76%	05/2021
SINAPI	2022/05 COM DESONERAÇÃO	83,56%	47,76%	06/2022
Composição		PRÓPRIA	6,00%	



TOTAL Mão de Obra	23.234,00
VALOR:	36,66

C2552 - TUBO AÇO GALV. C/OU S/COST.INCL.CONEXÕES D=50mm (2") (M)

Material		FONTE	UNID	COEFICIENTE	PREÇO UNITÁRIO	TOTAL
I1180	FITA DE VEDAÇÃO	SEINFRA	M	1,36000000	0,2400	0,3264
I2171	TUBO AÇO GALVANIZADO DE 50MM (2")	SEINFRA	M	1,40000000	60,3700	84,5180
TOTAL Material:						84,8444

Mão de Obra		FONTE	UNID	COEFICIENTE	PREÇO UNITÁRIO	TOTAL
I0043	AJUDANTE DE ENCANADOR	SEINFRA	H	1,60000000	16,7700	26,8320
I2320	ENCANADOR	SEINFRA	H	1,60000000	20,3200	32,5120
TOTAL Mão de Obra:						59,3440
VALOR:						144,19

C2544 - TUBO AÇO GALV. C/OU S/COST.INCL.CONEXÕES D= 20mm (3/4") (M)

Material		FONTE	UNID	COEFICIENTE	PREÇO UNITÁRIO	TOTAL
I1180	FITA DE VEDAÇÃO	SEINFRA	M	0,56000000	0,2400	0,1344
I2167	TUBO AÇO GALVANIZADO DE 20MM (3/4")	SEINFRA	M	1,60000000	19,2600	30,8160
TOTAL Material:						30,9504

Mão de Obra		FONTE	UNID	COEFICIENTE	PREÇO UNITÁRIO	TOTAL
I0043	AJUDANTE DE ENCANADOR	SEINFRA	H	0,80000000	16,7700	13,4160
I2320	ENCANADOR	SEINFRA	H	0,80000000	20,3200	16,2560
TOTAL Mão de Obra:						29,6720
VALOR:						60,62

C0023 - ADAPTADOR PVC SOLD. FLANGES LIVRES P/CX. D'ÁGUA 50mm (1 1/2") (UN)

Material		FONTE	UNID	COEFICIENTE	PREÇO UNITÁRIO	TOTAL
I0015	ADAPTADOR PVC SOLD. FLANGES LIVRES P/CX. D'ÁGUA 50MM	SEINFRA	UN	1,00000000	24,4800	24,4800
I0026	ADESIVO PARA TUBO DE PVC RIGIDO	SEINFRA	KG	0,00750000	38,3900	0,2879
I1180	FITA DE VEDAÇÃO	SEINFRA	M	1,57000000	0,2400	0,3768
I1888	SOLUÇÃO LIMPADORA PARA PVC RIGIDO	SEINFRA	L	0,01100000	33,3400	0,3667
TOTAL Material:						25,5114

Mão de Obra		FONTE	UNID	COEFICIENTE	PREÇO UNITÁRIO	TOTAL
I0043	AJUDANTE DE ENCANADOR	SEINFRA	H	0,14000000	16,7700	2,3478
I2320	ENCANADOR	SEINFRA	H	0,14000000	20,3200	2,8448
TOTAL Mão de Obra:						5,1926
VALOR:						30,70

C0024 - ADAPTADOR PVC SOLD. FLANGES LIVRES P/CX. D'ÁGUA 60mm (2") (UN)

A



RELATÓRIO ANALÍTICO - COMPOSIÇÕES DE CUSTOS

OBRA: LOTE II: CONSTRUÇÃO DE UMA CENTRAL MUNICIPAL DE RESÍDUOS COM ÁREA DE 7.500 m², COM UM GALPÃO DE COMPOSTAGEM PARA 1,5V DIA - NO MUNICÍPIO DE ACARAPE

DESCRIÇÃO: CONSTRUÇÃO DE UMA CENTRAL MUNICIPAL DE RESÍDUOS COM ÁREA DE 7.500 m², COM UM GALPÃO DE COMPOSTAGEM PARA 1,5V DIA - NO MUNICÍPIO DE ACARAPE

LOCAL: ACARAPE - CE

CLIENTE: CONSÓRCIO ASSOCIAÇÃO PÚBLICA DOS MUNICÍPIO DO MACIÇO DE BATURITÉ PARA SANEAMENTO AMBIENTAL - AMSA

DATA: 30/03/2023 **BDI:** 25,92%

FORTE	VERSÃO	HORA	MES	REF.
SEINFRA	027.1 COM DESONERAÇÃO	83,85%	47,76%	05/2021
SINAPI	2022/05 COM DESONERAÇÃO	83,85%	47,76%	06/2022
Composição	PRÓPRIA	0,00%	0,00%	



Material		FORTE	UNID	COEFICIENTE	PREÇO UNITÁRIO	TOTAL
10016	ADAPTADOR PVC SOLD. FLANGES LIVRES P/CX. D'ÁGUA 60MM	SEINFRA	UN	1,00000000	37,4200	37,4200
10026	ADESIVO PARA TUBO DE PVC RIGIDO	SEINFRA	KG	0,01000000	38,3900	0,3839
11180	FITA DE VEDAÇÃO	SEINFRA	M	1,88000000	0,2400	0,4512
11888	SOLUÇÃO LIMPADORA PARA PVC RIGIDO	SEINFRA	L	0,01500000	33,3400	0,5001
TOTAL Material:						38,7552

Mão de Obra		FORTE	UNID	COEFICIENTE	PREÇO UNITÁRIO	TOTAL
10043	AJUDANTE DE ENCANADOR	SEINFRA	H	0,14000000	16,7700	2,3478
12320	ENCANADOR	SEINFRA	H	0,14000000	20,3200	2,8448
TOTAL Mão de Obra:						5,1926
VALOR:						43,96

C3656 - ADAPTADOR PVC P/ REGISTRO 50mm (1 1/2") (UN)

Material		FORTE	UNID	COEFICIENTE	PREÇO UNITÁRIO	TOTAL
16725	ADAPTADOR PVC REGISTRO 50MM (1 1/2")	SEINFRA	UN	1,00000000	3,0200	3,0200
10026	ADESIVO PARA TUBO DE PVC RIGIDO	SEINFRA	KG	0,00400000	38,3900	0,1536
11180	FITA DE VEDAÇÃO	SEINFRA	M	0,70000000	0,2400	0,1680
TOTAL Material:						3,3416

Mão de Obra		FORTE	UNID	COEFICIENTE	PREÇO UNITÁRIO	TOTAL
10043	AJUDANTE DE ENCANADOR	SEINFRA	H	0,15000000	16,7700	2,5155
12320	ENCANADOR	SEINFRA	H	0,15000000	20,3200	3,0480
TOTAL Mão de Obra:						5,5635
VALOR:						8,91

0020 - ADAPTADOR PVC SOLD. FLANGES LIVRES P/CX. D'ÁGUA 25mm (3/4") (UN)

Material		FORTE	UNID	COEFICIENTE	PREÇO UNITÁRIO	TOTAL
10012	ADAPTADOR PVC SOLD. FLANGES LIVRES P/CX. D'ÁGUA 25MM	SEINFRA	UN	1,00000000	8,5800	8,5800
10026	ADESIVO PARA TUBO DE PVC RIGIDO	SEINFRA	KG	0,00250000	38,3900	0,0960
11180	FITA DE VEDAÇÃO	SEINFRA	M	0,80000000	0,2400	0,1920
11888	SOLUÇÃO LIMPADORA PARA PVC RIGIDO	SEINFRA	L	0,00400000	33,3400	0,1334
TOTAL Material:						9,0014

Mão de Obra		FORTE	UNID	COEFICIENTE	PREÇO UNITÁRIO	TOTAL
10043	AJUDANTE DE ENCANADOR	SEINFRA	H	0,09000000	16,7700	1,5093
12320	ENCANADOR	SEINFRA	H	0,09000000	20,3200	1,8288
TOTAL Mão de Obra:						3,3381
VALOR:						12,34

C1395 - FLANGE SEXTAVADA EM AÇO GALV. D=15mm (1/2") À 25mm (3/4") (UN)

Material		FORTE	UNID	COEFICIENTE	PREÇO UNITÁRIO	TOTAL
11189	FLANGE C/SEXTAVADO AÇO GALVANIZADO 1/2"	SEINFRA	UN	1,00000000	11,7900	11,7900

A



RELATÓRIO ANALÍTICO - COMPOSIÇÕES DE CUSTOS

OBRA:	LOTE II: CONSTRUÇÃO DE UMA CENTRAL MUNICIPAL DE RESÍDUOS COM ÁREA DE 7.500 m², COM UM GALPÃO DE COMPOSTAGEM PARA 1,5V DIA - NO MUNICÍPIO DE ACARAPE
DESCRIÇÃO:	CONSTRUÇÃO DE UMA CENTRAL MUNICIPAL DE RESÍDUOS COM ÁREA DE 7.500 m², COM UM GALPÃO DE COMPOSTAGEM PARA 1,5V DIA - NO MUNICÍPIO DE ACARAPE
LOCAL:	ACARAPE - CE
CLIENTE:	CONSÓRCIO ASSOCIAÇÃO PÚBLICA DOS MUNICÍPIO DO MACIÇO DE BATURITÉ PARA SANEAMENTO AMBIENTAL - AMSA

DATA: 30/03/2023		BDI: 25,92%		
FORTE	VERSÃO	HORA	MES	REF.
SEINFRA	027.1 COM DESONERAÇÃO	83,85%	47,76%	05/2021
SINAPI	2022/05 COM DESONERAÇÃO	83,58%	47,48%	06/2022
Composição		PRÓPRIA	0,00%	0,00%



Mão de Obra						TOTAL Material:	115.900
12320	ENCANADOR	FORTE	UNID	COEFICIENTE	PREÇO UNITÁRIO	TOTAL	
		SEINFRA	H	0,20000000	20,3200	4,0640	
12543	SERVENTE	SEINFRA	H	0,20000000	15,5500	3,1100	
TOTAL Mão de Obra:							7,1740
VALOR:							18,96

C2160 - REGISTRO DE GAVETA BRUTO D= 40mm (1 1/2") (UN)

Material						
11180	FITA DE VEDAÇÃO	FORTE	UNID	COEFICIENTE	PREÇO UNITÁRIO	TOTAL
		SEINFRA	M	1,88000000	0,2400	0,4512
11801	REGISTRO DE GAVETA BRUTO 40MM (1 1/2")	SEINFRA	UN	1,00000000	53,1800	53,1800
TOTAL Material:						53,6312
Mão de Obra						
10043	AJUDANTE DE ENCANADOR	FORTE	UNID	COEFICIENTE	PREÇO UNITÁRIO	TOTAL
		SEINFRA	H	0,85000000	16,7700	14,2545
12320	ENCANADOR	SEINFRA	H	0,85000000	20,3200	17,2720
TOTAL Mão de Obra:						31,5265
VALOR:						85,16

C2693 - VÁLVULA DE RETENÇÃO DE PÉ C/CRIVO D= 50mm (2") (UN)

Material						
11180	FITA DE VEDAÇÃO	FORTE	UNID	COEFICIENTE	PREÇO UNITÁRIO	TOTAL
		SEINFRA	M	2,26000000	0,2400	0,5424
12289	VÁLVULA RETENÇÃO. PÉ C/CRIVO - 50MM (2")	SEINFRA	UN	1,00000000	94,1000	94,1000
TOTAL Material:						94,6424
Mão de Obra						
10043	AJUDANTE DE ENCANADOR	FORTE	UNID	COEFICIENTE	PREÇO UNITÁRIO	TOTAL
		SEINFRA	H	0,85000000	16,7700	14,2545
12320	ENCANADOR	SEINFRA	H	0,85000000	20,3200	17,2720
TOTAL Mão de Obra:						31,5265
VALOR:						126,17

C2701 - VÁLVULA DE RETENÇÃO HORIZ. OU VERT. D= 40mm (1 1/2") (UN)

Material						
11180	FITA DE VEDAÇÃO	FORTE	UNID	COEFICIENTE	PREÇO UNITÁRIO	TOTAL
		SEINFRA	M	1,88000000	0,2400	0,4512
12280	VÁLVULA RETENÇÃO HORIZONTAL - 40MM (1 1/2")	SEINFRA	UN	1,00000000	120,5400	120,5400
TOTAL Material:						120,9912
Mão de Obra						
10043	AJUDANTE DE ENCANADOR	FORTE	UNID	COEFICIENTE	PREÇO UNITÁRIO	TOTAL
		SEINFRA	H	0,85000000	16,7700	14,2545
12320	ENCANADOR	SEINFRA	H	0,85000000	20,3200	17,2720
TOTAL Mão de Obra:						31,5265
VALOR:						152,52





RELATÓRIO ANALÍTICO - COMPOSIÇÕES DE CUSTOS

OBRA:	LOTE II: CONSTRUÇÃO DE UMA CENTRAL MUNICIPAL DE RESÍDUOS COM ÁREA DE 7.500 m², COM UM GALPÃO DE COMPOSTAGEM PARA 1,5V/DIA - NO MUNICÍPIO DE ACARAPE	DATA: 30/03/2023	BDI: 25,92%			
DESCRIÇÃO:	CONSTRUÇÃO DE UMA CENTRAL MUNICIPAL DE RESÍDUOS COM ÁREA DE 7.500 m², COM UM GALPÃO DE COMPOSTAGEM PARA 1,5V/DIA - NO MUNICÍPIO DE ACARAPE	FORTE	VERSÃO	HORA	MES	REF
LOCAL:	ACARAPE - CE	SEINFRA	027.1 COM DESONERAÇÃO	83,85%	47,78%	09/2021
CLIENTE:	CONSÓRCIO ASSOCIAÇÃO PÚBLICA DOS MUNICÍPIO DO MACIÇO DE BATURITÉ PARA SANEAMENTO AMBIENTAL - AMSA	SINAPI	2022/05 COM DESONERAÇÃO	83,55%	47,46%	06/2022
		Composição	PRÓPRIA	0,00%	0,00%	



C2065 - QUADRO DE COMANDO DE BOMBAS - COMPLETO (UN)

Material		FORTE	UNID	COEFICIENTE	PREÇO UNITÁRIO	TOTAL
I0195	BARRAMENTO TERRA P/ BAIXA TENSÃO	SEINFRA	UN	1,00000000	22,3900	22,3900
I0200	BASE FUSIVEL DIAZED 63A. COMPLETA	SEINFRA	UN	1,00000000	36,0800	36,0800
I0436	CAIXA TIPO 'J' 50X60X27CM	SEINFRA	UN	1,00000000	69,6400	69,6400
I1007	DISJUNTOR TRIPOLAR 20A	SEINFRA	UN	1,00000000	43,7800	43,7800
I1205	FUSIVEL DIAZED 63A	SEINFRA	UN	1,00000000	3,8400	3,8400
I1692	PONTE DE CRUZAMENTO EM CAIXAS DERIVAÇÃO/LIGAÇÃO	SEINFRA	UN	1,00000000	7,6700	7,6700
TOTAL Material:						183,4000
Mão de Obra		FORTE	UNID	COEFICIENTE	PREÇO UNITÁRIO	TOTAL
I0042	AJUDANTE DE ELETRICISTA	SEINFRA	H	3,50000000	16,7700	58,6950
I2312	ELETRICISTA	SEINFRA	H	3,50000000	20,7700	72,6950
TOTAL Mão de Obra:						131,3900
VALOR:						314,79

C0046 - ALVENARIA DE BLOCO CERÂMICO FURADO (19x19x39)cm C/ARGAMASSA MISTA DE CAL HIDRATADA ESP=19 cm (M2)

Material		FORTE	UNID	COEFICIENTE	PREÇO UNITÁRIO	TOTAL
I0109	AREIA MEDIA	SEINFRA	M3	0,20900000	57,3800	11,9924
I0228	BLOCO CERAMICO FURADO VEDAÇÃO - 19X19X39 CM	SEINFRA	UN	13,00000000	1,7300	22,4900
I0441	CAL HIDRATADA	SEINFRA	KG	3,13000000	0,9400	2,9422
I0805	CIMENTO PORTLAND	SEINFRA	KG	3,13000000	0,4800	1,5024
TOTAL Material:						38,9270
Mão de Obra		FORTE	UNID	COEFICIENTE	PREÇO UNITÁRIO	TOTAL
I2391	PEDREIRO	SEINFRA	H	0,40000000	20,7700	8,3080
I2543	SERVENTE	SEINFRA	H	0,57000000	15,5500	8,8635
TOTAL Mão de Obra:						17,1715
VALOR:						56,10

C3417 - INSTALAÇÃO ELETROMECAÂNICA DE CONJUNTO MOTO-BOMBA ATÉ 4 CV (UN)

Mão de Obra		FORTE	UNID	COEFICIENTE	PREÇO UNITÁRIO	TOTAL
I2320	ENCANADOR	SEINFRA	H	10,00000000	20,3200	203,2000
I1530	MONTADOR	SEINFRA	H	10,00000000	20,7700	207,7000
I2543	SERVENTE	SEINFRA	H	10,00000000	15,5500	155,5000
TOTAL Mão de Obra:						566,4000
VALOR:						566,40

C0589 - CAIAÇÃO EM TRES DEMÃOS EM PAREDES (M2)

Material		FORTE	UNID	COEFICIENTE	PREÇO UNITÁRIO	TOTAL
I2496	SUPERCAL	SEINFRA	KG	0,45000000	0,9800	0,4410

RELATÓRIO ANALÍTICO - COMPOSIÇÕES DE CUSTOS



Construtora Neves Nogueira LTDA-ME

OBRA:	LOTE II: CONSTRUÇÃO DE UMA CENTRAL MUNICIPAL DE RESÍDUOS COM ÁREA DE 7.500 m² COM UM GALPÃO DE COMPOSTAGEM PARA 1,5V DIA - NO MUNICÍPIO DE ACARAPE
DESCRIÇÃO:	CONSTRUÇÃO DE UMA CENTRAL MUNICIPAL DE RESÍDUOS COM ÁREA DE 7.500 m², COM UM GALPÃO DE COMPOSTAGEM PARA 1,5V DIA - NO MUNICÍPIO DE ACARAPE
LOCAL:	ACARAPE - CE
CLIENTE:	CONSÓRCIO ASSOCIAÇÃO PÚBLICA DOS MUNICÍPIO DO MACIÇO DE BATURITÉ PARA SANEAMENTO AMBIENTAL - AMSA

DATA : 30/03/2023		BDI : 25,92%	
FORTE	VERSÃO	HORA	MES
SEINFRA	027.1 COM DESONERAÇÃO	83,85%	47,76%
SINAPI	2022/05 COM DESONERAÇÃO	83,66%	06/2022
Composição de	PRÓPRIA	0,00%	0,00%



Mão de Obra		TOTAL Material: 0,410			
12395	PINTOR	FORTE	UNID	COEFICIENTE	PREÇO UNITÁRIO
		SEINFRA	H	0,30000000	20,7700
					TOTAL
					6,2310
TOTAL Mão de Obra:					6,2310
VALOR:					6,67

101907 - EXTINTOR DE INCÊNDIO PORTÁTIL COM CARGA DE CO2 DE 6 KG, CLASSE BC - FORNECIMENTO E INSTALAÇÃO. AF_10/2020_P (UN)						
Material						
00004350	BUCHA DE NYLON, DIAMETRO DO FURO 8 MM, COMPRIMENTO 40 MM, COM PARAFUSO DE ROSCA SOBERBA, CABECA CHATA, FENDA SIMPLES, 4,8 X 50 MM	FORTE	UNID	COEFICIENTE	PREÇO UNITÁRIO	TOTAL
		SINAPI	UN	2,00000000	0,75	1,50
00010889	EXTINTOR DE INCENDIO PORTATIL COM CARGA DE GAS CARBONICO CO2 DE 6 KG, CLASSE BC	SINAPI	UN	1,00000000	663,00	663,00
TOTAL Material:						664,50

Mão de Obra com Encargos Complementares						
88248	AUXILIAR DE ENCANADOR OU BOMBEIRO HIDRÁULICO COM ENCARGOS COMPLEMENTARES	FORTE	UNID	COEFICIENTE	PREÇO UNITÁRIO	TOTAL
		SINAPI	H	0,45740000	16,50	7,54
88267	ENCANADOR OU BOMBEIRO HIDRÁULICO COM ENCARGOS COMPLEMENTARES	SINAPI	H	0,45740000	20,21	9,24
TOTAL Mão de Obra com Encargos Complementares:						16,78
VALOR:						681,28

C4649 - SINALIZAÇÃO PARA EXTINTOR (UN)						
Material						
12084	TINTA A BASE DE EMULSÃO ACRÍLICA (PARA PISOS)	FORTE	UNID	COEFICIENTE	PREÇO UNITÁRIO	TOTAL
		SEINFRA	L	0,03000000	13,9400	0,4182
TOTAL Material:						0,4182

Mão de Obra						
10045	AJUDANTE DE PINTOR	FORTE	UNID	COEFICIENTE	PREÇO UNITÁRIO	TOTAL
		SEINFRA	H	0,80000000	16,7700	13,4160
12395	PINTOR	SEINFRA	H	1,50000000	20,7700	31,1550
TOTAL Mão de Obra:						44,5710
VALOR:						44,99

C0521 - CABO COBRE NU 50MM2 (M)						
Material						
10461	CABO COBRE NU 50MM2	FORTE	UNID	COEFICIENTE	PREÇO UNITÁRIO	TOTAL
		SEINFRA	M	1,02000000	29,8000	30,3960
TOTAL Material:						30,3960

Mão de Obra						
10042	AJUDANTE DE ELETRICISTA	FORTE	UNID	COEFICIENTE	PREÇO UNITÁRIO	TOTAL
		SEINFRA	H	0,31000000	16,7700	5,1987
12312	ELETRICISTA	SEINFRA	H	0,31000000	20,7700	6,4387
TOTAL Mão de Obra:						11,6374
VALOR:						42,03



RELATÓRIO ANALÍTICO - COMPOSIÇÕES DE CUSTOS

OBRA:	LOTE II: CONSTRUÇÃO DE UMA CENTRAL MUNICIPAL DE RESÍDUOS COM ÁREA DE 7.500 m², COM UM GALPÃO DE COMPOSTAGEM PARA 1,5V DIA - NO MUNICÍPIO DE ACARAPE
DESCRIÇÃO:	CONSTRUÇÃO DE UMA CENTRAL MUNICIPAL DE RESÍDUOS COM ÁREA DE 7.500 m², COM UM GALPÃO DE COMPOSTAGEM PARA 1,5V DIA - NO MUNICÍPIO DE ACARAPE
LOCAL:	ACARAPE - CE
CLIENTE:	CONSÓRCIO ASSOCIAÇÃO PÚBLICA DOS MUNICÍPIO DO MACIÇO DE BATURITÉ PARA SANEAMENTO AMBIENTAL - AMSA

DATA : 30/03/2023		BDI : 25,92%		
SEINFRA	027.1 COM DESONERAÇÃO	83,85%	47,76%	05/2021
SINAPI	2022/05 COM DESONERAÇÃO	83,55%	47,46%	06/2022
Composição de	PRÓPRIA	0,00%	0,00%	



C0520 - CABO COBRE NU 35MM2 (M)

Material	UNID	COEFICIENTE	PREÇO UNITÁRIO	TOTAL
10339 CABO COBRE NU 35MM2	M	1,02000000	21,4000	21,8280
TOTAL Material:				21,8280

Mão de Obra	UNID	COEFICIENTE	PREÇO UNITÁRIO	TOTAL
10042 AJUDANTE DE ELETRICISTA	H	0,21000000	16,7700	3,5217
12312 ELETRICISTA	H	0,21000000	20,7700	4,3617
TOTAL Mão de Obra:				7,8834

VALOR: 29,71

96989 - CAPTOR TIPO FRANKLIN PARA SPDA - FORNECIMENTO E INSTALAÇÃO. AF_12/2017 (UN)

Material	UNID	COEFICIENTE	PREÇO UNITÁRIO	TOTAL
00004274 PARA-RAIOS TIPO FRANKLIN 350 MM, EM LATAO CROMADO, DUAS DESCIDAS, PARA PROTEÇÃO DE EDIFICACOES CONTRA DESCARGAS ATMOSFERICAS	UN	1,00000000	125,17	125,17
TOTAL Material:				125,17

Mão de Obra com Encargos Complementares	UNID	COEFICIENTE	PREÇO UNITÁRIO	TOTAL
88247 AUXILIAR DE ELETRICISTA COM ENCARGOS COMPLEMENTARES	H	0,12640000	17,25	2,18
88264 ELETRICISTA COM ENCARGOS COMPLEMENTARES	H	0,12640000	21,02	2,65
TOTAL Mão de Obra com Encargos Complementares:				4,83

VALOR: 130,00

C4208 - PÁRA-RAIO TIPO FRANKLIN C/ SINALIZADOR (FORNECIMENTO E MONTAGEM) (UN)

Serviço	UNID	COEFICIENTE	PREÇO UNITÁRIO	TOTAL
C0093 APARELHO SINALIZADOR DE OBSTÁCULOS C/CÉLULA FOTOELÉTRICA	UN	1,00000000	131,9600	131,9600
C0327 ATERRAMENTO COMPLETO C/ 3 HASTES COPPERWELD P/PÁRA-RAIOS	CJ	1,00000000	732,7400	732,7400
C0520 CABO COBRE NU 35MM2	M	20,00000000	29,7100	594,2000
C1790 MASTRO SIMPLES DE FERRO GALV. P/PÁRA-RAIO H=3M, D=40 OU 50MM	UN	1,00000000	740,2300	740,2300
C2060 PARA-RAIOS TIPO FRANKLIN	UN	1,00000000	117,8900	117,8900
C2056 PROTEÇÃO DA CORDOALHA DOS PÁRA-RAIOS C/TUBO PVC RIGIDOS 50MM (2") X3.00M	UN	1,00000000	152,4600	152,4600
TOTAL Serviço:				2.469,4800

VALOR: 2.469,48

96985 - HASTE DE ATERRAMENTO 5/8 PARA SPDA - FORNECIMENTO E INSTALAÇÃO. AF_12/2017 (UN)

Material	UNID	COEFICIENTE	PREÇO UNITÁRIO	TOTAL
00003379 IEM PROCESSO DE DESATIVACAO! HASTE DE ATERRAMENTO EM ACO COM 3,00 M DE COMPRIMENTO E DN = 5/8", REVESTIDA COM BAIXA CAMADA DE COBRE, SEM CONECTOR	UN	1,00000000	66,67	66,67
TOTAL Material:				66,67

RELATÓRIO ANALÍTICO - COMPOSIÇÕES DE CUSTOS



OBRA:	LOTE II: CONSTRUÇÃO DE UMA CENTRAL MUNICIPAL DE RESÍDUOS COM ÁREA DE 7.500 m², COM UM GALPÃO DE COMPOSTAGEM PARA 1,5V DIA - NO MUNICÍPIO DE ACARAPE
DESCRIÇÃO:	CONSTRUÇÃO DE UMA CENTRAL MUNICIPAL DE RESÍDUOS COM ÁREA DE 7.500 m², COM UM GALPÃO DE COMPOSTAGEM PARA 1,5V DIA - NO MUNICÍPIO DE ACARAPE
LOCAL:	ACARAPE - CE
CLIENTE:	CONSÓRCIO ASSOCIAÇÃO PÚBLICA DOS MUNICÍPIO DO MACIÇO DE BATURITÉ PARA SANEAMENTO AMBIENTAL - AMSA

DATA : 30/03/2023		BDI : 25,92%		
FONTE	VERSÃO	HORA	MES	REF.
SEINFRA	027.1 COM DESONERAÇÃO	83,85%	47,76%	05/2021
SINAPI	2022/05 COM DESONERAÇÃO	83,55%	47,46%	06/2022
Composição de	PRÓPRIA	0,00%	0,00%	

DE LICITAÇÃO
Nº 4369

Mão de Obra com Encargos Complementares						
88247	AUXILIAR DE ELETRICISTA COM ENCARGOS COMPLEMENTARES	FONTE	UNID	COEFICIENTE	PREÇO UNITÁRIO	TOTAL
88264	ELETRICISTA COM ENCARGOS COMPLEMENTARES	SINAPI	H	0,25310000	21,02	4,36
		SINAPI	H	0,25310000		5,32
TOTAL Mão de Obra com Encargos Complementares:						9,68
VALOR:						76,35

98111 - CAIXA DE INSPEÇÃO PARA ATERRAMENTO, CIRCULAR, EM POLIETILENO, DIÂMETRO INTERNO = 0,3 M. AF_12/2020 (UN)						
Material						
00034643	CAIXA DE INSPEÇÃO PARA ATERRAMENTO E PARA RAIOS, EM POLIPROPILENO, DIÂMETRO = 300 MM X ALTURA = 400 MM	FONTE	UNID	COEFICIENTE	PREÇO UNITÁRIO	TOTAL
		SINAPI	UN	1,00000000	35,21	35,21
TOTAL Material:						35,21

Mão de Obra com Encargos Complementares						
88309	PEDREIRO COM ENCARGOS COMPLEMENTARES	FONTE	UNID	COEFICIENTE	PREÇO UNITÁRIO	TOTAL
88316	SERVENTE COM ENCARGOS COMPLEMENTARES	SINAPI	H	0,13840000	20,82	2,88
		SINAPI	H	0,10880000	16,57	1,80
TOTAL Mão de Obra com Encargos Complementares:						4,68

Serviço						
101618	PREPARO DE FUNDO DE VALA COM LARGURA MENOR QUE 1,5 M, COM CAMADA DE AREIA, LANÇAMENTO MANUAL. AF_08/2020	FONTE	UNID	COEFICIENTE	PREÇO UNITÁRIO	TOTAL
		SINAPI	M3	0,01410000	198,54	2,79
TOTAL Serviço:						2,79
VALOR:						42,68

92654 - TUBO DE AÇO GALVANIZADO COM COSTURA, CLASSE MÉDIA, CONEXÃO ROSQUEADA, DN 50 (2"), INSTALADO EM REDE DE ALIMENTAÇÃO PARA SPRINKLER - FORNECIMENTO E INSTALAÇÃO. AF_10/2020 (M)						
Material						
00007696	TUBO ACO GALVANIZADO COM COSTURA, CLASSE MEDIA, DN 2", E = *3,65* MM, PESO *5,10* KG/M (NBR 5580)	FONTE	UNID	COEFICIENTE	PREÇO UNITÁRIO	TOTAL
		SINAPI	M	1,03900000	85,65	88,99
TOTAL Material:						88,99

Mão de Obra com Encargos Complementares						
88248	AUXILIAR DE ENCANADOR OU BOMBEIRO HIDRÁULICO COM ENCARGOS COMPLEMENTARES	FONTE	UNID	COEFICIENTE	PREÇO UNITÁRIO	TOTAL
88267	ENCANADOR OU BOMBEIRO HIDRÁULICO COM ENCARGOS COMPLEMENTARES	SINAPI	H	0,31300000	16,50	5,16
		SINAPI	H	0,31300000	20,21	6,32
TOTAL Mão de Obra com Encargos Complementares:						11,48
VALOR:						100,47

C3625 - POSTE METÁLICO CÔNICO RETO FLANGEADO H=10.0m P/02 LUMINÁRIAS DECORATIVAS (UN)						
Material						
10109	AREIA MEDIA	FONTE	UNID	COEFICIENTE	PREÇO UNITÁRIO	TOTAL
10280	BRITA	SEINFRA	M3	0,16800000	57,3800	9,6398
10356	CABO ISOLADO PVC 750V 2,5 MM2	SEINFRA	M3	0,21100000	64,7600	13,6644
10605	CIMENTO PORTLAND	SEINFRA	M	20,50000000	1,6700	34,2350
12389	PARAFUSO MAQUINA ZINCADO 5/8 x 14" C/ ARRUELAS/PORCA	SEINFRA	KG	53,00000000	0,4800	25,4400
16694	POSTE METALICO CONICO RETO H=10.0m. MOD. LP-531.B/100.GJ - FAB.TROPICO OU SIMILAR	SEINFRA	UN	4,00000000	9,3200	37,2800
		SEINFRA	UN	1,00000000	536,7800	536,7800

RELATÓRIO ANALÍTICO - COMPOSIÇÕES DE CUSTOS



OBRA:	LOTE II: CONSTRUÇÃO DE UMA CENTRAL MUNICIPAL DE RESÍDUOS COM ÁREA DE 7.500 m². COM UM GALPÃO DE COMPOSTAGEM PARA 1,5V/DIA - NO MUNICÍPIO DE ACARAPE	DATA: 30/03/2023	BDI: 25,92%
DESCRIÇÃO:	CONSTRUÇÃO DE UMA CENTRAL MUNICIPAL DE RESÍDUOS COM ÁREA DE 7.500 m², COM UM GALPÃO DE COMPOSTAGEM PARA 1,5V/DIA - NO MUNICÍPIO DE ACARAPE	FORNTE:	VERSÃO:
LOCAL:	ACARAPE - CE	SEINFRA	027.1 COM DESONERAÇÃO
CLIENTE:	CONSORCIO ASSOCIAÇÃO PÚBLICA DOS MUNICÍPIO DO MACIÇO DE BATURITÉ PARA SANEAMENTO AMBIENTAL - AMSA	SINAPI	2022/05 COM DESONERAÇÃO
		Composição	PRÓPRIA
			HORA MES REF.
			83,85% 47,76% 05/2021
			83,55% 47,46% 06/2022
			0,00%



16695	SUPORTE METÁLICO CENTRAL P/LUMINARIA MOD.TPC.295/1" FAB.TROPICO OU SIMILAR	SEINFRA	UN	1,00000000	20,0000	90,5000
					TOTAL Material	747,2392

Mão de Obra						
		FORNTE	UNID	COEFICIENTE	PREÇO UNITÁRIO	TOTAL
12312	ELETRICISTA	SEINFRA	H	0,35000000	20,7700	7,2695
12543	SERVENTE	SEINFRA	H	32,00000000	15,5500	497,6000
TOTAL Mão de Obra:						504,8695
VALOR:						1.252,11

C3353 - PLACA DE REGULAMENTAÇÃO/ADVERTÊNCIA REFLETIVA EM ACO GALVANIZADO (M2)

Equipamento Custo Horário						
		FORNTE	UNID	COEFICIENTE	PREÇO UNITÁRIO	TOTAL
10581	CAMINHÃO C/CARROCERIA DE MADEIRA HP 136 (CHI)	SEINFRA	H	0,90000000	40,7100	36,6390
10703	CAMINHÃO C/CARROCERIA DE MADEIRA HP 136 (CHP)	SEINFRA	H	0,10000000	112,1800	11,2180
TOTAL Equipamento Custo Horário:						47,8570

Material						
		FORNTE	UNID	COEFICIENTE	PREÇO UNITÁRIO	TOTAL
12525	PARAFUSO C/PORCA E ARRUELA DE 1/4X1 1/2"	SEINFRA	UN	2,00000000	0,4100	0,8200
12526	PARAFUSO C/PORCA E ARRUELA DE 5/16X3 1/2"	SEINFRA	UN	3,00000000	0,7100	2,1300
12695	PLACA REFLETIVA DE ACO GALVANIZADO	SEINFRA	M2	1,00000000	449,3700	449,3700
10198	PONTALETE / BARROTE DE 3"x3" - APARELHADO	SEINFRA	M	3,00000000	14,7300	44,1900
12542	TRAVESSA DE MADEIRA C/SECAO DE 3"x1 1/2"	SEINFRA	M	1,00000000	6,9900	6,9900
TOTAL Material:						503,5000

Mão de Obra						
		FORNTE	UNID	COEFICIENTE	PREÇO UNITÁRIO	TOTAL
10498	CARPINTEIRO	SEINFRA	H	0,10000000	20,7700	2,0770
12543	SERVENTE	SEINFRA	H	1,00000000	15,5500	15,5500
TOTAL Mão de Obra:						17,6270

Serviço						
		FORNTE	UNID	COEFICIENTE	PREÇO UNITÁRIO	TOTAL
C3268	CONCRETO P/VIBR., FCK=10MPa COM AGREGADO PRODUZIDO (S/TRANSP.)	SEINFRA	M3	0,01800000	307,3200	5,5318
TOTAL Serviço:						5,5318
VALOR:						574,52

C4541 - PLACA PADRÃO DE OBRA, TIPO BANNER (M2)

Material						
		FORNTE	UNID	COEFICIENTE	PREÇO UNITÁRIO	TOTAL
10871	COTOVELO AÇO GALVANIZADO DE 1 1/2"	SEINFRA	UN	0,17000000	20,8500	3,5445
18395	LONA C/ APLICAÇÃO DE ILHOSES E LACRES, IMPRESSA C/ LOGOMARCAS E DESCRIÇÃO DA OBRA	SEINFRA	M2	1,00000000	74,4000	74,4000
11945	TE AÇO GALVANIZADO DE 1 1/2"	SEINFRA	UN	0,17000000	26,8600	4,5662
12170	TUBO AÇO GALVANIZADO DE 40MM (1 1/2")	SEINFRA	M	1,50000000	41,8600	62,7900
TOTAL Material:						145,3007

Mão de Obra						
		FORNTE	UNID	COEFICIENTE	PREÇO UNITÁRIO	TOTAL
11530	MONTADOR	SEINFRA	H	3,00000000	20,7700	62,3100
12391	PEDREIRO	SEINFRA	H	3,00000000	20,7700	62,3100

RELATÓRIO ANALÍTICO - COMPOSIÇÕES DE CUSTOS



OBRA: LOTE II: CONSTRUÇÃO DE UMA CENTRAL MUNICIPAL DE RESÍDUOS COM ÁREA DE 7.500 m². COM UM GALPÃO DE COMPOSTAGEM PARA 1,5M³/DIA - NO MUNICÍPIO DE ACARAPE

DESCRIÇÃO: CONSTRUÇÃO DE UMA CENTRAL MUNICIPAL DE RESÍDUOS COM ÁREA DE 7.500 m². COM UM GALPÃO DE COMPOSTAGEM PARA 1,5M³/DIA - NO MUNICÍPIO DE ACARAPE

LOCAL: ACARAPE - CE

CLIENTE: CONSÓRCIO ASSOCIAÇÃO PÚBLICA DOS MUNICÍPIO DO MACIÇO DE BATURITÉ PARA SANEAMENTO AMBIENTAL - AMSA

DATA : 30/03/2023

BDI : 25,92%

FORTE	VERSÃO	HORA	MES	REF
SEINFRA	027.1 COM DESONERAÇÃO	83,85%	47,76%	05/2021
SINAPI	2022/05 COM DESONERAÇÃO	83,85%	47,76%	06/2022
Composição	PRÓPRIA	0,00%	0,00%	



12543	SERVENTE	SEINFRA	H	3,00000000	15,300	46,6500
TOTAL Mão de Obra:						171,2700

Serviço	CO830	CONCRETO CICLÓPICO FCK 15 MPa COM AGREGADO ADQUIRIDO	FORTE	UNID	COEFICIENTE	PREÇO UNITÁRIO	TOTAL
			SEINFRA	M3	0,01250000	492,7400	6,1593
TOTAL Serviço:							6,1593
VALOR:							322,73

C4302 - FORMA PARA CONCRETO PRÉ-MOLDADO, INCLUSIVE DESFORMA (M2)

Equipamento Custo Horário		FORTE	UNID	COEFICIENTE	PREÇO UNITÁRIO	TOTAL
10705	CAMINHÃO COMERC. EQUIP. C/GUINDASTE (CHP)	SEINFRA	H	0,00300000	110,8200	0,3325
TOTAL Equipamento Custo Horário:						0,3325
Material		FORTE	UNID	COEFICIENTE	PREÇO UNITÁRIO	TOTAL
17486	PÓRTICO 27 TON	SEINFRA	H	0,00300000	61,4500	0,1844
17484	SEPAROL	SEINFRA	L	0,00600000	13,4800	0,0809
TOTAL Material:						0,2653
Mão de Obra		FORTE	UNID	COEFICIENTE	PREÇO UNITÁRIO	TOTAL
10041	AJUDANTE DE CARPINTEIRO	SEINFRA	H	0,24000000	16,7700	4,0248
10498	CARPINTEIRO	SEINFRA	H	0,16000000	20,7700	3,3232
TOTAL Mão de Obra:						7,3480
Serviço		FORTE	UNID	COEFICIENTE	PREÇO UNITÁRIO	TOTAL
C1404	CONFEÇÃO DE FORMA P/ PEÇAS PRÉ-MOLDADAS DE CONCRETO PROTENDIDO, REVESTIDAS C/CHAPA METÁLICA UTIL(10 A 15X)	SEINFRA	M2	0,06700000	501,8600	33,6246
TOTAL Serviço:						33,6246
VALOR:						41,57

C3680 - ALAMBRADO C/ TELA DE PVC FIO 10 MALHA DE 2"X2" (M2)

Material		FORTE	UNID	COEFICIENTE	PREÇO UNITÁRIO	TOTAL
10103	ARAME RECOZIDO N.18 BWG	SEINFRA	KG	0,01900000	8,5400	0,1623
16220	CORDA DE NYLON DE 4mm	SEINFRA	M	0,85700000	0,2000	0,1714
16221	GANCHOS GALVANIZADOS P/FIXAÇÃO DAS REDES NOS TUBOS	SEINFRA	LIN	0,40800000	2,9800	1,2158
11346	LIXA PARA FERRO	SEINFRA	UN	0,43000000	1,4400	0,6192
16747	TELA LOSANGULAR EM PVC FIO 10 (3,40MM BWG) MALHA 2"X2"	SEINFRA	M2	1,00000000	31,8700	31,8700
12224	TUBO PVC RÍGIDO ROSCÁVEL DE 4"	SEINFRA	M	0,29400000	77,2100	22,6997
TOTAL Material:						56,7384
Mão de Obra		FORTE	UNID	COEFICIENTE	PREÇO UNITÁRIO	TOTAL
12391	PEDREIRO	SEINFRA	H	0,75000000	20,7700	15,5775
12543	SERVENTE	SEINFRA	H	0,42100000	15,5500	6,5466
TOTAL Mão de Obra:						22,1241
Serviço		FORTE	UNID	COEFICIENTE	PREÇO UNITÁRIO	TOTAL
C0216	ARMADURA CA-50A MÉDIA D= 6,3 A 10,0mm	SEINFRA	KG	0,08200000	12,4700	1,0225

RELATÓRIO ANALÍTICO - COMPOSIÇÕES DE CUSTOS



OBRA:	LOTE II: CONSTRUÇÃO DE UMA CENTRAL MUNICIPAL DE RESÍDUOS COM ÁREA DE 7.500 m², COM UM GALPÃO DE COMPOSTAGEM PARA 1,5V/DIA - NO MUNICÍPIO DE ACARAPE	DATA: 30/03/2023	BDI: 25,92%
DESCRIÇÃO:	CONSTRUÇÃO DE UMA CENTRAL MUNICIPAL DE RESÍDUOS COM ÁREA DE 7.500 m², COM UM GALPÃO DE COMPOSTAGEM PARA 1,5V/DIA - NO MUNICÍPIO DE ACARAPE	SEINFRA	027.1 COM DESONERAÇÃO
LOCAL:	ACARAPE - CE	SINAPI	2022/05 COM DESONERAÇÃO
CLIENTE:	CONSÓRCIO ASSOCIAÇÃO PÚBLICA DOS MUNICÍPIO DO MACIÇO DE BATURITÉ PARA SANEAMENTO AMBIENTAL - AMSA	Composição	PRÓPRIA
		HORA	83,85%
		MES	47,76%
		REF.	09/2021
			06/2022
			0,00%

ORDEME DE LICITAÇÃO Nº 4372
 19/03/23

Item	Descrição	Fonte	Unid	Coefficiente	Preço Unitário	Total
C0839	CONCRETO P/VIBR., FCK 13.5 MPa COM AGREGADO ADQUIRIDO	SEINFRA	M3	0,00400000	348,3000	1,3927
C2784	ESCAVAÇÃO MANUAL SOLO DE 1A.CAT. PROF. ATÉ 1.50m	SEINFRA	M3	0,04690000	41,2100	1,9327
C1603	LANÇAMENTO E APLICAÇÃO DE CONCRETO C/ ELEVAÇÃO	SEINFRA	M3	0,00400000	228,2500	0,9130
C3022	PINTURA ESMALTE SINTÉTICO EM PAREDES	SEINFRA	M2	0,06100000	19,7600	1,2054
TOTAL Serviço:						6,4654
VALOR:						85,33

99059 - LOCAÇÃO CONVENCIONAL DE OBRA, UTILIZANDO GABARITO DE TÁBUAS CORRIDAS PONTALETADAS A CADA 2,00M - 2 UTILIZAÇÕES. AF_10/2018 (M)

Equipamento Custo Horário						
Item	Descrição	Fonte	Unid	Coefficiente	Preço Unitário	Total
91693	SERRA CIRCULAR DE BANCADA COM MOTOR ELÉTRICO POTÊNCIA DE 5HP, COM COIFA PARA DISCO 10" - CHI DIURNO. AF_08/2015	SINAPI	CHI	0,01680000	19,63	0,32
91692	SERRA CIRCULAR DE BANCADA COM MOTOR ELÉTRICO POTÊNCIA DE 5HP, COM COIFA PARA DISCO 10" - CHP DIURNO. AF_08/2015	SINAPI	CHP	0,00390000	20,83	0,08
TOTAL Equipamento Custo Horário:						0,40

Material						
Item	Descrição	Fonte	Unid	Coefficiente	Preço Unitário	Total
00004433	CAIBRO NAO APARELHADO *7,5 X 7,5* CM, EM MACARANDUBA, ANGELIM OU EQUIVALENTE DA REGIAO - BRUTA	SINAPI	M	0,41250000	21,57	8,89
00005068	PREGO DE ACO POLIDO COM CABECA 17 X 21 (2 X 11)	SINAPI	KG	0,11100000	15,56	1,72
00004417	SARRAFO NAO APARELHADO *2,5 X 7* CM, EM MACARANDUBA, ANGELIM OU EQUIVALENTE DA REGIAO - BRUTA	SINAPI	M	0,74450000	6,00	4,46
00010567	TABUA *2,5 X 23* CM EM PINUS, MISTA OU EQUIVALENTE DA REGIAO - BRUTA	SINAPI	M	0,55000000	10,82	5,95
00007356	TINTA LATEX ACRILICA PREMIUM, COR BRANCO FOSCO	SINAPI	L	0,02560000	15,90	0,40
TOTAL Material:						21,42

Mão de Obra com Encargos Complementares						
Item	Descrição	Fonte	Unid	Coefficiente	Preço Unitário	Total
88239	AJUDANTE DE CARPINTEIRO COM ENCARGOS COMPLEMENTARES	SINAPI	H	0,35830000	16,92	6,02
88262	CARPINTEIRO DE FORMAS COM ENCARGOS COMPLEMENTARES	SINAPI	H	0,71250000	20,59	14,67
TOTAL Mão de Obra com Encargos Complementares:						20,69

Serviço						
Item	Descrição	Fonte	Unid	Coefficiente	Preço Unitário	Total
94974	CONCRETO MAGRO PARA LASTRO, TRAÇO 1:4,5:4,5 (EM MASSA SECA DE CIMENTO/ AREIA MÉDIA/ BRITA 1) - PREPARO MANUAL. AF_05/2021	SINAPI	M3	0,00460000	339,00	1,55
99062	MARCAÇÃO DE PONTOS EM GABARITO OU CAVALETE. AF_10/2018	SINAPI	UN	1,50000000	1,91	2,86
TOTAL Serviço:						4,41
VALOR:						46,92

C4592 - ALVENARIA DE EMBASAMENTO EM TIJOLO CERÂMICO FURADO C/ ARGAMASSA CIMENTO E AREIA 1:4 (M3)

Material						
Item	Descrição	Fonte	Unid	Coefficiente	Preço Unitário	Total
I2081	TIJOLO CERÂMICO FURADO 9X19X19CM	SEINFRA	UN	235,00000000	0,5600	136,3000
TOTAL Material:						136,3000

Mão de Obra						
Item	Descrição	Fonte	Unid	Coefficiente	Preço Unitário	Total
I2391	PEDREIRO	SEINFRA	H	8,50000000	20,7700	176,5450
I2543	SERVENTE	SEINFRA	H	9,20000000	15,5500	143,0600
TOTAL Mão de Obra:						319,6050

Página: 115

RELATÓRIO ANALÍTICO - COMPOSIÇÕES DE CUSTOS



OBRA: LOTE II: CONSTRUÇÃO DE UMA CENTRAL MUNICIPAL DE RESÍDUOS COM ÁREA DE 7.500 m² COM UM GALPÃO DE COMPOSTAGEM PARA 1,5V/DIA - NO MUNICÍPIO DE ACARAPE

DESCRIÇÃO: CONSTRUÇÃO DE UMA CENTRAL MUNICIPAL DE RESÍDUOS COM ÁREA DE 7.500 m², COM UM GALPÃO DE COMPOSTAGEM PARA 1,5V/DIA - NO MUNICÍPIO DE ACARAPE

LOCAL: ACARAPE - CE

CLIENTE: CONSÓRCIO ASSOCIAÇÃO PÚBLICA DOS MUNICÍPIO DO MACIÇO DE BATURITÉ PARA SANEAMENTO AMBIENTAL - AMSA

DATA: 30/03/2023 **BDI:** 25,92%

FORTE	VERSÃO	HORA	MES	REF.
SEINFRA	027.1	COM DESONERAÇÃO	83,85%	47 76% 05/2021
SINAPI	2022/05	COM DESONERAÇÃO	83,65%	08/2022
Composição		PRÓPRIA	0,00%	0,00%

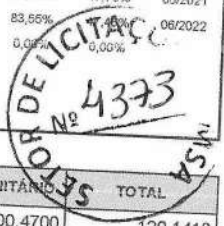

Serviço	FORTE	UNID	COEFICIENTE	PREÇO UNITÁRIO	TOTAL
C0171 ARGAMASSA DE CIMENTO E AREIA S/PEN. TRAÇO 1:4	SEINFRA	M3	0,30000000	400,4700	120,1410
TOTAL Serviço:					120,1410
VALOR:					576,05

102487 - CONCRETO CICLÓPICO FCK = 15MPA, 30% PEDRA DE MÃO EM VOLUME REAL, INCLUSIVE LANÇAMENTO. AF_05/2021 (M3)

Equipamento Custo Horário

	FORTE	UNID	COEFICIENTE	PREÇO UNITÁRIO	TOTAL
90587 VIBRADOR DE IMERSÃO, DIÂMETRO DE PONTEIRA 45MM, MOTOR ELÉTRICO TRIFÁSICO POTÊNCIA DE 2 CV - CHI DIURNO. AF_06/2015	SINAPI	CHI	0,63770000	0,56	0,35
90586 VIBRADOR DE IMERSÃO, DIÂMETRO DE PONTEIRA 45MM, MOTOR ELÉTRICO TRIFÁSICO POTÊNCIA DE 2 CV - CHP DIURNO. AF_06/2015	SINAPI	CHP	0,21980000	1,38	0,30
TOTAL Equipamento Custo Horário:					0,65

Material

	FORTE	UNID	COEFICIENTE	PREÇO UNITÁRIO	TOTAL
00004730 PEDRA DE MAO OU PEDRA RACHAO PARA ARRIMO/FUNDAÇÃO (POSTO PEDREIRA/FORNECEDOR, SEM FRETE)	SINAPI	M3	0,45430000	71,73	32,58
TOTAL Material:					32,58

Mão de Obra com Encargos Complementares

	FORTE	UNID	COEFICIENTE	PREÇO UNITÁRIO	TOTAL
88309 PEDREIRO COM ENCARGOS COMPLEMENTARES	SINAPI	H	1,67020000	20,82	34,77
88316 SERVENTE COM ENCARGOS COMPLEMENTARES	SINAPI	H	6,46840000	16,57	107,18
TOTAL Mão de Obra com Encargos Complementares:					141,95

Serviço

	FORTE	UNID	COEFICIENTE	PREÇO UNITÁRIO	TOTAL
94963 CONCRETO FCK = 15MPA, TRAÇO 1:3,4:3,5 (EM MASSA SECA DE CIMENTO/ AREIA MÉDIA/ BRITA 1) - PREPARO MECÂNICO COM BETONEIRA 400 L. AF_05/2021	SINAPI	M3	0,80500000	321,09	258,47
TOTAL Serviço:					258,47
VALOR:					433,65

GPC-14 - PILAR EM LINHAS DE MADEIRA CONFORME PROJETO (M)

Material

	FORTE	UNID	COEFICIENTE	PREÇO UNITÁRIO	TOTAL
16519 LINHA DE MASSARANDUBA 12 x 6 CM (5" x 2 1/2")	SEINFRA	M	1,93518337	15,41	29,82
11581 PARAFUSO FRANCES 1/2"x9" COM 2 PORCAS	SEINFRA	UN	1,00000000	4,99	4,99
TOTAL Material:					34,81

Mão de Obra

	FORTE	UNID	COEFICIENTE	PREÇO UNITÁRIO	TOTAL
10041 AJUDANTE DE CARPINTEIRO - Percentual=0,8500%	SEINFRA	H	0,92151589	16,77	15,59
10498 CARPINTEIRO - Percentual=0,8500%	SEINFRA	H	0,92151589	20,77	19,30
TOTAL Mão de Obra:					34,89
VALOR:					69,70

C1631 - LONA PLÁSTICA PRETA, P/SERVIÇOS EM COBERTAS (M2)

Material

	FORTE	UNID	COEFICIENTE	PREÇO UNITÁRIO	TOTAL
11348 LONA PLASTICA PRETA	SEINFRA	M2	1,05000000	1,0200	1,0710

Handwritten mark

Handwritten signature

RELATÓRIO ANALÍTICO - COMPOSIÇÕES DE CUSTOS



OBRA:	LOTE II: CONSTRUÇÃO DE UMA CENTRAL MUNICIPAL DE RESÍDUOS COM ÁREA DE 7.500 m², COM UM GALPÃO DE COMPOSTAGEM PARA 1,5V/DIA - NO MUNICÍPIO DE ACARAPE	DATA: 30/03/2023	BDI: 25,92%
DESCRIÇÃO:	CONSTRUÇÃO DE UMA CENTRAL MUNICIPAL DE RESÍDUOS COM ÁREA DE 7.500 m², COM UM GALPÃO DE COMPOSTAGEM PARA 1,5V/DIA - NO MUNICÍPIO DE ACARAPE	SEINFRA	VERSÃO
LOCAL:	ACARAPE - CE	SINAPI	HORA
CLIENTE:	CONSORCIO ASSOCIAÇÃO PÚBLICA DOS MUNICÍPIO DO MACIÇO DE BATURITÉ PARA SANEAMENTO AMBIENTAL - AMSA	MES	
		REF.	
		PROPRIA	

DE LICITAÇÃO
Nº 4374

Mão de Obra		TOTAL Material: 53,0710		
I2391	PEDREIRO	SEINFRA	UNID	H
I2543	SERVENTE	SEINFRA	UNID	H
			COEFICIENTE	PREÇO UNITÁRIO
			0,15000000	20,7700
			0,30000000	15,5500
TOTAL Mão de Obra:				7,7805
VALOR:				8,85

C4601 - PISO CIMENTADO COM ARGAMASSA DE CIMENTO E AREIA S/ PENEIRAR ESP. 2,0 cm (M2)						
Material						
I0109	AREIA MEDIA	SEINFRA	UNID	M3	COEFICIENTE	PREÇO UNITÁRIO
I0805	CIMENTO PORTLAND	SEINFRA	UNID	KG	COEFICIENTE	PREÇO UNITÁRIO
					0,02430000	57,3800
					7,31000000	0,4800
TOTAL Material:				4,9031		
Mão de Obra						
I2391	PEDREIRO	SEINFRA	UNID	H	COEFICIENTE	PREÇO UNITÁRIO
I2543	SERVENTE	SEINFRA	UNID	H	COEFICIENTE	PREÇO UNITÁRIO
					1,00000000	20,7700
					1,15000000	15,5500
TOTAL Mão de Obra:				36,8526		
VALOR:				43,56		

97084 - COMPACTAÇÃO MECÂNICA DE SOLO PARA EXECUÇÃO DE RADIER, PISO DE CONCRETO OU LAJE SOBRE SOLO, COM COMPACTADOR DE SOLOS TIPO PLACA VIBRATÓRIA. AF_09/2021 (M2)						
Equipamento Custo Horário						
91277	PLACA VIBRATÓRIA REVERSÍVEL COM MOTOR 4 TEMPOS A GASOLINA, FORÇA CENTRÍFUGA DE 25 KN (2500 KGf), POTÊNCIA 5,5 CV - CHP DIURNO. AF_08/2015	SEINFRA	UNID	CHP	COEFICIENTE	PREÇO UNITÁRIO
					0,00500000	10,50
TOTAL Equipamento Custo Horário:				0,05		
Mão de Obra com Encargos Complementares						
88309	PEDREIRO COM ENCARGOS COMPLEMENTARES	SEINFRA	UNID	H	COEFICIENTE	PREÇO UNITÁRIO
88316	SERVENTE COM ENCARGOS COMPLEMENTARES	SEINFRA	UNID	H	COEFICIENTE	PREÇO UNITÁRIO
					0,00900000	20,82
					0,01900000	16,57
TOTAL Mão de Obra com Encargos Complementares:				0,49		
VALOR:				0,54		

88485 - APLICAÇÃO DE FUNDO SELADOR ACRÍLICO EM PAREDES, UMA DEMÃO. AF_06/2014 (M2)						
Material						
00006085	SELADOR ACRILICO OPACO PREMIUM INTERIOR/EXTERIOR	SEINFRA	UNID	L	COEFICIENTE	PREÇO UNITÁRIO
					0,16000000	5,99
TOTAL Material:				0,95		
Mão de Obra com Encargos Complementares						
88310	PINTOR COM ENCARGOS COMPLEMENTARES	SEINFRA	UNID	H	COEFICIENTE	PREÇO UNITÁRIO
88316	SERVENTE COM ENCARGOS COMPLEMENTARES	SEINFRA	UNID	H	COEFICIENTE	PREÇO UNITÁRIO
					0,03900000	21,90
					0,01400000	16,57
TOTAL Mão de Obra com Encargos Complementares:				1,08		
VALOR:				2,03		

A

[Handwritten Signature]

RELATÓRIO ANALÍTICO - COMPOSIÇÕES DE CUSTOS

	OBRA:	LOTE II: CONSTRUÇÃO DE UMA CENTRAL MUNICIPAL DE RESÍDUOS COM ÁREA DE 7.500 m², COM UM GALPÃO DE COMPOSTAGEM PARA 1,5V/DIA - NO MUNICÍPIO DE ACARAPE	DATA: 30/03/2023	BDI: 25,92%
	DESCRIÇÃO:	CONSTRUÇÃO DE UMA CENTRAL MUNICIPAL DE RESÍDUOS COM ÁREA DE 7.500 m², COM UM GALPÃO DE COMPOSTAGEM PARA 1,5V/DIA - NO MUNICÍPIO DE ACARAPE	SEINFRA	VERSÃO
	LOCAL:	ACARAPE - CE	SINAPI	HORA
	CLIENTE:	CONSORCIO ASSOCIAÇÃO PÚBLICA DOS MUNICÍPIO DO MACIÇO DE BATURITÉ PARA SANEAMENTO AMBIENTAL - AMSA	Composição	MES
			REF.	



88489 - APLICAÇÃO MANUAL DE PINTURA COM TINTA LÁTEX ACRÍLICA EM PAREDES, DUAS DEMÃOS. AF_06/2014 (M2)

Material		FORTE	UNID	COEFICIENTE	PREÇO UNITÁRIO	TOTAL
00007356	TINTA LATEX ACRILICA PREMIUM, COR BRANCO FOSCO	SINAPI	L	0,33000000	15,90	5,24
TOTAL Material:						5,24

Mão de Obra com Encargos Complementares		FORTE	UNID	COEFICIENTE	PREÇO UNITÁRIO	TOTAL
88310	PINTOR COM ENCARGOS COMPLEMENTARES	SINAPI	H	0,18700000	21,90	4,09
88316	SERVENTE COM ENCARGOS COMPLEMENTARES	SINAPI	H	0,06900000	16,57	1,14
TOTAL Mão de Obra com Encargos Complementares:						5,23
VALOR:						10,47

C4460 - MADEIRAMENTO P/ TELHA CERÂMICA - (RIPA, CAIBRO, LINHA) (M2)

Material		FORTE	UNID	COEFICIENTE	PREÇO UNITÁRIO	TOTAL
10405	CAIBRO DE 2"x1"	SEINFRA	M	3,50000000	4,8700	17,0450
16519	LINHA DE MASSARANDUBA 12 x 6 CM (5" x 2 1/2")	SEINFRA	M	1,33000000	15,4100	20,4953
11724	PREGO	SEINFRA	KG	0,12000000	13,2100	1,5852
11824	RIPA DE PEROBA (MADEIRA DE 1A QUALIDADE) DE 1X5CM	SEINFRA	M	3,50000000	1,1500	4,0250
TOTAL Material:						43,1505

Mão de Obra		FORTE	UNID	COEFICIENTE	PREÇO UNITÁRIO	TOTAL
10041	AJUDANTE DE CARPITEIRO	SEINFRA	H	1,00000000	16,7700	16,7700
10498	CARPITEIRO	SEINFRA	H	1,00000000	20,7700	20,7700
TOTAL Mão de Obra:						37,5400
VALOR:						80,69

745 - TELHA DE FIBROCIMENTO ONDULADA E= 8mm, INCLINAÇÃO 27% (M2)

Material		FORTE	UNID	COEFICIENTE	PREÇO UNITÁRIO	TOTAL
10853	CONJUNTO VEDAÇÃO ELASTICA	SEINFRA	UN	1,42000000	0,4700	0,6674
11571	PARAFUSO COM ROSCA SOBERBA 8X110MM	SEINFRA	UN	1,42000000	0,9400	1,3348
16814	TELHA FIBROCIMENTO ONDULADA - 8MM	SEINFRA	M2	1,15000000	32,6700	37,5705
TOTAL Material:						39,5727

Mão de Obra		FORTE	UNID	COEFICIENTE	PREÇO UNITÁRIO	TOTAL
10047	AJUDANTE DE TELHADISTA	SEINFRA	H	0,22000000	16,7700	3,6894
12070	TELHADISTA	SEINFRA	H	0,22000000	20,7700	4,5694
TOTAL Mão de Obra:						8,2588
VALOR:						47,83

93137 - PONTO DE ILUMINAÇÃO RESIDENCIAL INCLUINDO INTERRUPTOR SIMPLES (2 MÓDULOS), CAIXA ELÉTRICA, ELETRODUTO, CABO, RASGO, QUEBRA E CHUMBAMENTO (EXCLUINDO LUMINÁRIA E LÂMPADA). AF_01/2016 (UN)

Serviço	FORTE	UNID	COEFICIENTE	PREÇO UNITÁRIO	TOTAL



RELATÓRIO ANALÍTICO - COMPOSIÇÕES DE CUSTOS

	OBRA:	LOTE II: CONSTRUÇÃO DE UMA CENTRAL MUNICIPAL DE RESÍDUOS COM ÁREA DE 7.500 m², COM UM GALPÃO DE COMPOSTAGEM PARA 1,5V/DIA - NO MUNICÍPIO DE ACARAPE	DATA : 30/03/2023	BDI : 25,92%																				
	DESCRIÇÃO:	CONSTRUÇÃO DE UMA CENTRAL MUNICIPAL DE RESÍDUOS COM ÁREA DE 7.500 m², COM UM GALPÃO DE COMPOSTAGEM PARA 1,5V/DIA - NO MUNICÍPIO DE ACARAPE	<table border="1" style="width: 100%; border-collapse: collapse;"> <tr> <th>FORTE</th> <th>VERSÃO</th> <th>HORA</th> <th>MES</th> <th>REF.</th> </tr> <tr> <td>SEINFRA</td> <td>027.1 COM DESONERAÇÃO</td> <td>83,85%</td> <td>47,76%</td> <td>05/2021</td> </tr> <tr> <td>SINAPI</td> <td>2022/05 COM DESONERAÇÃO</td> <td>83,59%</td> <td>47,46%</td> <td>06/2022</td> </tr> <tr> <td colspan="2">Composição</td> <td>PROPRIA</td> <td>0,00%</td> <td>0,00%</td> </tr> </table>	FORTE	VERSÃO	HORA	MES	REF.	SEINFRA	027.1 COM DESONERAÇÃO	83,85%	47,76%	05/2021	SINAPI	2022/05 COM DESONERAÇÃO	83,59%	47,46%	06/2022	Composição		PROPRIA	0,00%	0,00%	
	FORTE	VERSÃO	HORA	MES	REF.																			
	SEINFRA	027.1 COM DESONERAÇÃO	83,85%	47,76%	05/2021																			
SINAPI	2022/05 COM DESONERAÇÃO	83,59%	47,46%	06/2022																				
Composição		PROPRIA	0,00%	0,00%																				
LOCAL:	ACARAPE - CE																							
CLIENTE:	CONSORCIO ASSOCIAÇÃO PÚBLICA DOS MUNICÍPIO DO MACIÇO DE BATURITÉ PARA SANEAMENTO AMBIENTAL - AMSA																							



Item	Descrição	Fonte	Unid	Coefficiente	Preço Unitário	Total
91924	CABO DE COBRE FLEXÍVEL ISOLADO, 1,5 MM², ANTI-CHAMA 450/750 V, PARA CIRCUITOS TERMINAIS - FORNECIMENTO E INSTALAÇÃO. AF_12/2015	SINAPI	M	12,60000000	3,25	40,95
91937	CAIXA OCTOGONAL 3" X 3", PVC, INSTALADA EM LAJE - FORNECIMENTO E INSTALAÇÃO. AF_12/2015	SINAPI	UN	0,37500000	8,65	3,24
91940	CAIXA RETANGULAR 4" X 2" MÉDIA (1,30 M DO PISO), PVC, INSTALADA EM PAREDE - FORNECIMENTO E INSTALAÇÃO. AF_12/2015	SINAPI	UN	1,00000000	11,67	11,67
90466	CHUMBAMENTO LINEAR EM ALVENARIA PARA RAMAIS/DISTRIBUIÇÃO COM DIÂMETROS MENORES OU IGUAIS A 40 MM. AF_05/2015	SINAPI	M	2,20000000	10,25	22,55
91842	ELETRODUTO FLEXÍVEL CORRUGADO, PVC, DN 20 MM (1/2"), PARA CIRCUITOS TERMINAIS, INSTALADO EM LAJE - FORNECIMENTO E INSTALAÇÃO. AF_12/2015	SINAPI	M	2,00000000	4,90	9,80
91852	ELETRODUTO FLEXÍVEL CORRUGADO, PVC, DN 20 MM (1/2"), PARA CIRCUITOS TERMINAIS, INSTALADO EM PAREDE - FORNECIMENTO E INSTALAÇÃO. AF_12/2015	SINAPI	M	2,20000000	6,90	15,18
91959	INTERRUPTOR SIMPLES (2 MÓDULOS), 10A/250V, INCLUINDO SUPORTE E PLACA - FORNECIMENTO E INSTALAÇÃO. AF_12/2015	SINAPI	UN	1,00000000	31,96	31,96
90456	QUEBRA EM ALVENARIA PARA INSTALAÇÃO DE CAIXA DE TOMADA (4X4 OU 4X2). AF_05/2015	SINAPI	UN	1,00000000	3,28	3,28
90447	RASGO EM ALVENARIA PARA ELETRODUTOS COM DIÂMETROS MENORES OU IGUAIS A 40 MM. AF_05/2015	SINAPI	M	2,20000000	5,12	11,26
TOTAL Serviço:						137,29
VALOR:						137,29

93142 - PONTO DE TOMADA RESIDENCIAL INCLUINDO TOMADA (2 MÓDULOS) 10A/250V, CAIXA ELÉTRICA, ELETRODUTO, CABO, RASGO, QUEBRA E CHUMBAMENTO. AF_01/2016 (UN)

Item	Descrição	Fonte	Unid	Coefficiente	Preço Unitário	Total
91926	CABO DE COBRE FLEXÍVEL ISOLADO, 2,5 MM², ANTI-CHAMA 450/750 V, PARA CIRCUITOS TERMINAIS - FORNECIMENTO E INSTALAÇÃO. AF_12/2015	SINAPI	M	12,60000000	3,25	40,95
91937	CAIXA OCTOGONAL 3" X 3", PVC, INSTALADA EM LAJE - FORNECIMENTO E INSTALAÇÃO. AF_12/2015	SINAPI	UN	0,37500000	8,65	3,24
91940	CAIXA RETANGULAR 4" X 2" MÉDIA (1,30 M DO PISO), PVC, INSTALADA EM PAREDE - FORNECIMENTO E INSTALAÇÃO. AF_12/2015	SINAPI	UN	1,00000000	11,67	11,67
90466	CHUMBAMENTO LINEAR EM ALVENARIA PARA RAMAIS/DISTRIBUIÇÃO COM DIÂMETROS MENORES OU IGUAIS A 40 MM. AF_05/2015	SINAPI	M	2,20000000	10,25	22,55
91842	ELETRODUTO FLEXÍVEL CORRUGADO, PVC, DN 20 MM (1/2"), PARA CIRCUITOS TERMINAIS, INSTALADO EM LAJE - FORNECIMENTO E INSTALAÇÃO. AF_12/2015	SINAPI	M	2,00000000	4,90	9,80
91852	ELETRODUTO FLEXÍVEL CORRUGADO, PVC, DN 20 MM (1/2"), PARA CIRCUITOS TERMINAIS, INSTALADO EM PAREDE - FORNECIMENTO E INSTALAÇÃO. AF_12/2015	SINAPI	M	2,20000000	6,90	15,18
90456	QUEBRA EM ALVENARIA PARA INSTALAÇÃO DE CAIXA DE TOMADA (4X4 OU 4X2). AF_05/2015	SINAPI	UN	1,00000000	3,28	3,28
90447	RASGO EM ALVENARIA PARA ELETRODUTOS COM DIÂMETROS MENORES OU IGUAIS A 40 MM. AF_05/2015	SINAPI	M	2,20000000	5,12	11,26
92004	TOMADA MÉDIA DE EMBUTIR (2 MÓDULOS), 2P+T 10 A, INCLUINDO SUPORTE E PLACA - FORNECIMENTO E INSTALAÇÃO. AF_12/2015	SINAPI	UN	1,00000000	39,78	39,78
TOTAL Serviço:						157,71
VALOR:						157,71

C4455 - LAJE PRÉ-FABRICADA TRELIÇADA P/ FÔRRO - VÃO ATÉ 2,80 m (M2)

Item	Material	Fonte	Unid	Coefficiente	Preço Unitário	Total
10169	AÇO CA-60	SEINFRA	KG	0,74000000	7,0400	5,2096

RELATÓRIO ANALÍTICO - COMPOSIÇÕES DE CUSTOS



OBRA:	LOTE II: CONSTRUÇÃO DE UMA CENTRAL MUNICIPAL DE RESÍDUOS COM ÁREA DE 7.500 m², COM UM GALPÃO DE COMPOSTAGEM PARA 1,5V/DIA - NO MUNICÍPIO DE ACARAPE
DESCRIÇÃO:	CONSTRUÇÃO DE UMA CENTRAL MUNICIPAL DE RESÍDUOS COM ÁREA DE 7.500 m², COM UM GALPÃO DE COMPOSTAGEM PARA 1,5V/DIA - NO MUNICÍPIO DE ACARAPE
LOCAL:	ACARAPE - CE
CLIENTE:	CONSÓRCIO ASSOCIAÇÃO PÚBLICA DOS MUNICÍPIO DO MACIÇO DE BATURITÉ PARA SANEAMENTO AMBIENTAL - AMSA

DATA : 30/03/2023		BDI : 25,92%		
FONTE	VERSÃO	HORA	MES	REF.
SEINFRA	027.1 COM DESONERAÇÃO	83,85%	47,76%	05/2021
SINAPI	2022/05 COM DESONERAÇÃO	83,85%	47,46%	06/2022
Composição:		PRÓPRIA 6,00%		



Quantidade	Descrição	Fonte	Unid	Coefficiente	Preço Unitário	Total
18282	LAJE PRÉ-FABRICADA TRELICADA P/ FÔRRO, DE 8 cm DE ALTURA E 2 cm DE CAPEADO - VÃO ATÉ 3 m	SEINFRA	M2	1,00000000	36,8700	368700
11691	PONTALETE / BARROTE DE 3"x3"	SEINFRA	M	1,30000000	10,7200	13,9360
11728	PREGO 18X27 (2.1/2" X 10) (APROXIMADAMENTE 198UN/KG)	SEINFRA	KG	0,03000000	11,7300	0,3519
11846	SARRAFO DE 1"X4"	SEINFRA	M	0,97000000	4,0300	3,9091
11916	TABUA DE 1" DE 3A. - L = 30cm	SEINFRA	M	0,65000000	8,5100	5,5315
TOTAL Material:						67,8081

Mão de Obra		FONTE	UNID	COEFICIENTE	PREÇO UNITÁRIO	TOTAL
12391	PEDREIRO	SEINFRA	H	0,35000000	20,7700	7,2695
12543	SERVENTE	SEINFRA	H	0,35000000	15,5500	5,4425
TOTAL Mão de Obra:						12,7120

Serviço		FONTE	UNID	COEFICIENTE	PREÇO UNITÁRIO	TOTAL
C0840	CONCRETO P/VIBR., FCK 15 MPa COM AGREGADO ADQUIRIDO	SEINFRA	M3	0,04000000	353,4000	14,1360
C1603	LANÇAMENTO E APLICAÇÃO DE CONCRETO C/ ELEVAÇÃO	SEINFRA	M3	0,04000000	228,2500	9,1300
TOTAL Serviço:						23,2660
VALOR:						103,79

C2666 - VERGA RETA DE CONCRETO ARMADO (M3)

Equipamento Custo Horário		FONTE	UNID	COEFICIENTE	PREÇO UNITÁRIO	TOTAL
10682	BETONEIRA ELÉTRICA 580L (CHP)	SEINFRA	H	0,71400000	21,7800	15,5509
TOTAL Equipamento Custo Horário:						15,5509

Material		FONTE	UNID	COEFICIENTE	PREÇO UNITÁRIO	TOTAL
10157	AÇO CA-25	SEINFRA	KG	60,00000000	8,0800	484,8000
10103	ARAME RECOZIDO N.18 BWG	SEINFRA	KG	1,20000000	8,5400	10,2480
10109	AREIA MEDIA	SEINFRA	M3	0,62350000	57,3800	35,7764
10280	BRITA	SEINFRA	M3	0,87800000	64,7600	56,8593
10805	CIMENTO PORTLAND	SEINFRA	KG	327,60000000	0,4800	157,2480
11691	PONTALETE / BARROTE DE 3"x3"	SEINFRA	M	0,60000000	10,7200	6,4320
11728	PREGO 18X27 (2.1/2" X 10) (APROXIMADAMENTE 198UN/KG)	SEINFRA	KG	2,00000000	11,7300	23,4600
11916	TABUA DE 1" DE 3A. - L = 30cm	SEINFRA	M	5,00000000	8,5100	42,5500
TOTAL Material:						817,3737

Mão de Obra		FONTE	UNID	COEFICIENTE	PREÇO UNITÁRIO	TOTAL
10037	AJUDANTE	SEINFRA	H	12,30000000	16,7700	206,2710
10121	ARMADOR/FERREIRO	SEINFRA	H	4,80000000	20,7700	99,6960
10498	CARPINTEIRO	SEINFRA	H	7,50000000	20,7700	155,7750
12391	PEDREIRO	SEINFRA	H	2,00000000	20,7700	41,5400
12543	SERVENTE	SEINFRA	H	12,00000000	15,5500	186,6000
TOTAL Mão de Obra:						689,8820
VALOR:						1.522,81

C4445 - CERÂMICA ESMALTADA RETIFICADA C/ ARG. PRÉ-FABRICADA ACIMA DE 30x30cm (900cm²) - PEI-5/PEI-4 - P/ PAREDE (M2)

A

RELATÓRIO ANALÍTICO - COMPOSIÇÕES DE CUSTOS



OBRA:	LOTE II: CONSTRUÇÃO DE UMA CENTRAL MUNICIPAL DE RESÍDUOS COM ÁREA DE 7.500 m², COM UM GALPÃO DE COMPOSTAGEM PARA 1,5ª DIA - NO MUNICÍPIO DE ACARAPE
DESCRIÇÃO:	CONSTRUÇÃO DE UMA CENTRAL MUNICIPAL DE RESÍDUOS COM ÁREA DE 7.500 m², COM UM GALPÃO DE COMPOSTAGEM PARA 1,5ª DIA - NO MUNICÍPIO DE ACARAPE
LOCAL:	ACARAPE - CE
CLIENTE:	CONSÓRCIO ASSOCIAÇÃO PÚBLICA DOS MUNICÍPIO DO MACIÇO DE BATURITÉ PARA SANEAMENTO AMBIENTAL - AMSA

DATA : 30/03/2023		BDI : 25,92%		
FONTE	VERSÃO	HORA	MES	REF
SEINFRA	027.1 COM DESONERAÇÃO	83,85%	47,78%	05/2021
SINAPI	2022/05 COM DESONERAÇÃO	83,55%	47,46%	06/2022
Composição	PRÓPRIA	0,00%	0,00%	



Material		FONTE	UNID	COEFICIENTE	PREÇO UNITÁRIO	TOTAL
16508	ARGAMASSA COLANTE PRÉ-FABRICADA P/ CERÂMICAS E PORCELANATOS	SEINFRA	KG	8,00000000	1,3400	10,6800
16500	CERÂMICA ESMALTADA RETIFICADA DIMENSÕES MAIORES DE 30x30cm (900 cm²) - PEI-5/PEI-4	SEINFRA	M2	1,10000000	36,9200	40,6120
TOTAL Material:						54,4520

Mão de Obra		FONTE	UNID	COEFICIENTE	PREÇO UNITÁRIO	TOTAL
11328	LADRILHISTA	SEINFRA	H	0,72000000	20,7700	14,9544
12543	SERVENTE	SEINFRA	H	0,72000000	15,5500	11,1960
TOTAL Mão de Obra:						26,1504

VALOR:	80,60
---------------	--------------

C1123 - REJUNTAMENTO C/ ARG. PRÉ-FABRICADA, JUNTA ATÉ 2mm EM CERÂMICA, ACIMA DE 30x30 cm (900 cm²) E PORCELANATOS (PAREDE/PISO) (M2)

Material		FONTE	UNID	COEFICIENTE	PREÇO UNITÁRIO	TOTAL
10118	ARGAMASSA PRE-FABRICADA PARA REJUNTAMENTO	SEINFRA	KG	0,16900000	3,0500	0,5155
TOTAL Material:						0,5155

Mão de Obra		FONTE	UNID	COEFICIENTE	PREÇO UNITÁRIO	TOTAL
11328	LADRILHISTA	SEINFRA	H	0,20000000	20,7700	4,1540
12543	SERVENTE	SEINFRA	H	0,20000000	15,5500	3,1100
TOTAL Mão de Obra:						7,2640

VALOR:	7,78
---------------	-------------

C3001 - CERÂMICA ESMALTADA RETIFICADA C/ ARG. PRÉ-FABRICADA ACIMA DE 30x30 cm (900 cm²) - PEI-5/PEI-4 - P/ PISO (M2)

Material		FONTE	UNID	COEFICIENTE	PREÇO UNITÁRIO	TOTAL
16508	ARGAMASSA COLANTE PRÉ-FABRICADA P/ CERÂMICAS E PORCELANATOS	SEINFRA	KG	8,00000000	1,7300	13,8400
16500	CERÂMICA ESMALTADA RETIFICADA DIMENSÕES MAIORES DE 30x30cm (900 cm²) - PEI-5/PEI-4	SEINFRA	M2	1,10000000	36,9200	40,6120
TOTAL Material:						54,4520

Mão de Obra		FONTE	UNID	COEFICIENTE	PREÇO UNITÁRIO	TOTAL
11328	LADRILHISTA	SEINFRA	H	0,60000000	20,7700	12,4620
12543	SERVENTE	SEINFRA	H	0,60000000	15,5500	9,3300
TOTAL Mão de Obra:						21,7920

VALOR:	76,24
---------------	--------------

C4513 - JANELA EM ALUMÍNIO ANODIZADO NATURAL/FOSCO, DE CORRER, SEM BANDEIROLA E/OU PEITORIL, SEM VIDRO - FORNECIMENTO E MONTAGEM (M2)

Material		FONTE	UNID	COEFICIENTE	PREÇO UNITÁRIO	TOTAL
18337	JANELA EM ALUMÍNIO ANODIZADO NATURAL/FOSCO, DE CORRER, SEM BANDEIROLA E/OU PEITORIL, SEM VIDRO (COLOCADA)	SEINFRA	M2	1,00000000	207,8300	207,8300
TOTAL Material:						207,8300

[Handwritten signature]

VALOR:	207,83
---------------	---------------

A

RELATÓRIO ANALÍTICO - COMPOSIÇÕES DE CUSTOS



OBRA:	LOTE II: CONSTRUÇÃO DE UMA CENTRAL MUNICIPAL DE RESÍDUOS COM ÁREA DE 7.500 m². COM UM GALPÃO DE COMPOSTAGEM PARA 1,5V DIA - NO MUNICÍPIO DE ACARAPE
DESCRIÇÃO:	CONSTRUÇÃO DE UMA CENTRAL MUNICIPAL DE RESÍDUOS COM ÁREA DE 7.500 m². COM UM GALPÃO DE COMPOSTAGEM PARA 1,5V DIA - NO MUNICÍPIO DE ACARAPE
LOCAL:	ACARAPE - CE
CLIENTE:	CONSÓRCIO ASSOCIAÇÃO PÚBLICA DOS MUNICÍPIO DO MACIÇO DE BATURITÉ PARA SANEAMENTO AMBIENTAL - AMSA

DATA : 30/03/2023

BDI : 25,92%

FONTE	VERSÃO	HORA	MES	REF
SEINFRA	027.1 COM DESONERAÇÃO	83,85%	47,76%	05/2021
SINAPI	2022/05 COM DESONERAÇÃO	83,56%	47,46%	08/2022
Composição	PRÓPRIA	0,00%		



C3733 - PORTÃO DE ALUMÍNIO ANODIZADO NATURAL, FECHAMENTO TOTAL C/ LAMBRI BOLA E CORREDIÇO (FORNECIMENTO E MONTAGEM) (M2)

Material	FONTE	UNID	COEFICIENTE	PREÇO UNITÁRIO	TOTAL
I6805 PORTÃO DE ALUMÍNIO ANODIZADO NATURAL, FECHAMENTO COM LAMBRI BOLA E CORREDIÇO (FORNECIMENTO E MONTAGEM)	SEINFRA	M2	1,00000000	323,1700	323,1700
TOTAL Material:					323,1700
VALOR:					323,17

C1950 - PONTO SANITÁRIO, MATERIAL E EXECUÇÃO (PT)

Material	FONTE	UNID	COEFICIENTE	PREÇO UNITÁRIO	TOTAL
I0108 AREIA GROSSA	SEINFRA	M3	0,00400000	63,5100	0,2540
I0441 CAL HIDRATADA	SEINFRA	KG	3,00000000	0,9400	2,8200
I0805 CIMENTO PORTLAND	SEINFRA	KG	3,00000000	0,4800	1,4400
I1282 JOELHO PVC PARA ESGOTO DE 100MM	SEINFRA	UN	1,00000000	5,2400	5,2400
I1283 JOELHO PVC PARA ESGOTO DE 40MM	SEINFRA	UN	2,00000000	1,1800	2,3600
I1284 JOELHO PVC PARA ESGOTO DE 50MM	SEINFRA	UN	1,00000000	1,5800	1,5800
I2012 TE PVC PARA ESGOTO DE 100MM (4")	SEINFRA	UN	1,00000000	10,0600	10,0600
I2013 TE PVC PARA ESGOTO DE 40MM (1 1/2")	SEINFRA	UN	1,00000000	2,0300	2,0300
I2193 TUBO PVC ESGOTO DE 100MM (4") - (NBR 5688)	SEINFRA	M	0,33000000	9,2100	3,0393
I2194 TUBO PVC ESGOTO DE 40MM (1 1/2") - (NBR 5688)	SEINFRA	M	1,50000000	3,3200	4,9800
I2195 TUBO PVC ESGOTO DE 50MM (2") - (NBR 5688)	SEINFRA	M	0,50000000	5,6500	2,8250
TOTAL Material:					36,6283

Mão de Obra	FONTE	UNID	COEFICIENTE	PREÇO UNITÁRIO	TOTAL
I0043 AJUDANTE DE ENCANADOR	SEINFRA	H	3,00000000	16,7700	50,3100
I2320 ENCANADOR	SEINFRA	H	3,00000000	20,3200	60,9600
I2543 SERVENTE	SEINFRA	H	2,50000000	15,5500	38,8750
TOTAL Mão de Obra:					150,1450
VALOR:					186,77

C1948 - PONTO HIDRÁULICO, MATERIAL E EXECUÇÃO (PT)

Material	FONTE	UNID	COEFICIENTE	PREÇO UNITÁRIO	TOTAL
I0108 AREIA GROSSA	SEINFRA	M3	0,00350000	63,5100	0,2223
I0441 CAL HIDRATADA	SEINFRA	KG	2,50000000	0,9400	2,3500
I0805 CIMENTO PORTLAND	SEINFRA	KG	2,50000000	0,4800	1,2000
I0884 COTOVELO PVC SOLDAVEL DE 25MM	SEINFRA	UN	2,00000000	0,5000	1,0000
I0885 COTOVELO PVC SOLDAVEL DE 32MM	SEINFRA	UN	4,00000000	1,5000	6,0000
I1293 JOELHO PVC ROSCAVEL DE 1"	SEINFRA	UN	1,00000000	4,2300	4,2300
I1412 LUVA PVC SOLDAVEL DE 32MM	SEINFRA	UN	2,00000000	1,3200	2,6400
I1426 LUVA REDUÇÃO PVC SOLDAVEL DE 32X25MM	SEINFRA	UN	1,00000000	2,5200	2,5200
I1973 TE PVC SOLDAVEL 32MM	SEINFRA	UN	1,00000000	2,8300	2,8300
I2200 TUBO PVC SOLDÁVEL DE 25MM (3/4")	SEINFRA	M	1,20000000	2,5400	3,0480
I2201 TUBO PVC SOLDÁVEL DE 32MM (1")	SEINFRA	M	5,00000000	5,7000	28,5000

RELATÓRIO ANALÍTICO - COMPOSIÇÕES DE CUSTOS

	OBRA:	LOTE II: CONSTRUÇÃO DE UMA CENTRAL MUNICIPAL DE RESÍDUOS COM ÁREA DE 7.500 m², COM UM GALPÃO DE COMPOSTAGEM PARA 1,5V DIA - NO MUNICÍPIO DE ACARAPE	DATA: 30/03/2023	BDI: 25,92%	
	DESCRIÇÃO:	CONSTRUÇÃO DE UMA CENTRAL MUNICIPAL DE RESÍDUOS COM ÁREA DE 7.500 m², COM UM GALPÃO DE COMPOSTAGEM PARA 1,5V DIA - NO MUNICÍPIO DE ACARAPE	FORTE	VERSÃO	HORA
	LOCAL:	ACARAPE - CE	SEINFRA	027.1 COM DESONERAÇÃO	83,85%
	CLIENTE:	CONSÓRCIO ASSOCIAÇÃO PÚBLICA DOS MUNICÍPIO DO MACIÇO DE BATURITÉ PARA SANEAMENTO AMBIENTAL - AMSA	SINAPI	2022/05 COM DESONERAÇÃO	47,76%
			Composição	PRÓPRIA	0,00%
				MES	REF
				47,46%	05/2021
					06/2022

R DE LICITAÇÃO
 Nº 4380

TOTAL Material:						54,5403
Mão de Obra		FORTE	UNID	COEFICIENTE	PREÇO UNITÁRIO	TOTAL
I0043	AJUDANTE DE ENCANADOR	SEINFRA	H	3,00000000	16,7700	50,3100
I2320	ENCANADOR	SEINFRA	H	3,00000000	20,3200	60,9600
I2543	SERVENTE	SEINFRA	H	2,50000000	15,5500	38,8750
TOTAL Mão de Obra:						150,1450
VALOR:						204,69

C0348 - BACIA DE LOUÇA BRANCA C/CAIXA ACOPLADA (UN)

Material						
		FORTE	UNID	COEFICIENTE	PREÇO UNITÁRIO	TOTAL
I0171	BACIA LOUÇA BRANCA PARA CAIXA ACOPLADA	SEINFRA	UN	1,00000000	336,5600	336,5600
I0406	CAIXA ACOPLADA DE LOUÇA BRANCA PARA BACIA	SEINFRA	UN	1,00000000	178,0600	178,0600
I1091	ENGATE CROMADO	SEINFRA	UN	1,00000000	15,0500	15,0500
I1180	FITA DE VEDAÇÃO	SEINFRA	M	0,56000000	0,2400	0,1344
I1579	PARAFUSO CROMADO P/FIXAÇÃO SANITARIOS, INCLUSIVE PORCA CEGA, ARRUELA E BUCHA DE NYLON	SEINFRA	UN	2,00000000	6,3800	12,7600
I1925	TAMPA PLASTICA PARA BACIA	SEINFRA	UN	1,00000000	24,6100	24,6100
TOTAL Material:						567,1744
Mão de Obra						
		FORTE	UNID	COEFICIENTE	PREÇO UNITÁRIO	TOTAL
I0043	AJUDANTE DE ENCANADOR	SEINFRA	H	2,00000000	16,7700	33,5400
I2320	ENCANADOR	SEINFRA	H	2,00000000	20,3200	40,6400
TOTAL Mão de Obra:						74,1800
VALOR:						641,35

C1618 - LAVATÓRIO DE LOUÇA BRANCA C/COLUNA, C/ TORNEIRA E ACESSÓRIOS (UN)

Material						
		FORTE	UNID	COEFICIENTE	PREÇO UNITÁRIO	TOTAL
I1091	ENGATE CROMADO	SEINFRA	UN	2,00000000	15,0500	30,1000
I1180	FITA DE VEDAÇÃO	SEINFRA	M	1,12000000	0,2400	0,2688
I1343	LAVATÓRIO DE LOUÇA BRANCA COM COLUNA	SEINFRA	UN	1,00000000	186,8000	186,8000
I1579	PARAFUSO CROMADO P/FIXAÇÃO SANITARIOS, INCLUSIVE PORCA CEGA, ARRUELA E BUCHA DE NYLON	SEINFRA	UN	2,00000000	6,3800	12,7600
I1864	SIFÃO METALICO TIPO COPO DN 1"X1 1/2"	SEINFRA	UN	1,00000000	109,6500	109,6500
I2132	TORNEIRA DE PRESSÃO CROMADA P/LAVATORIO 1/2'	SEINFRA	UN	1,00000000	65,7300	65,7300
TOTAL Material:						405,3088
Mão de Obra						
		FORTE	UNID	COEFICIENTE	PREÇO UNITÁRIO	TOTAL
I0043	AJUDANTE DE ENCANADOR	SEINFRA	H	3,30000000	16,7700	55,3410
I2320	ENCANADOR	SEINFRA	H	3,30000000	20,3200	67,0560
TOTAL Mão de Obra:						122,3970
VALOR:						527,71

C1151 - DUCHA P/ WC CROMADO (INSTALADO) (UN)

RELATÓRIO ANALÍTICO - COMPOSIÇÕES DE CUSTOS



OBRA:	LOTE II: CONSTRUÇÃO DE UMA CENTRAL MUNICIPAL DE RESÍDUOS COM ÁREA DE 7.500 m². COM UM GALPÃO DE COMPOSTAGEM PARA 1,5V/DIA - NO MUNICÍPIO DE ACARAPE
DESCRIÇÃO:	CONSTRUÇÃO DE UMA CENTRAL MUNICIPAL DE RESÍDUOS COM ÁREA DE 7.500 m². COM UM GALPÃO DE COMPOSTAGEM PARA 1,5V/DIA - NO MUNICÍPIO DE ACARAPE
LOCAL:	ACARAPE - CE
CLIENTE:	CONSÓRCIO ASSOCIAÇÃO PÚBLICA DOS MUNICÍPIO DO MACIÇO DE BATURITÉ PARA SANEAMENTO AMBIENTAL - AMSA

DATA: 30/03/2023		BDI: 25,92%	
FORTE	VERSÃO	HORA	MES
SEINFRA	027,1 COM DESONERAÇÃO	83,85%	47,76%
SINAPI	2022/05 COM DESONERAÇÃO	83,65%	47,46%
Composição		PROPRIA	0,00%



Material:		FORTE	UNID	COEFICIENTE	PREÇO UNITÁRIO	TOTAL
I0797	CHUVEIRO-DUCHA CROMADO 1/2"	SEINFRA	UN	1,00000000	43,3000	43,3000
I1180	FITA DE VEDAÇÃO	SEINFRA	M	0,28000000	0,2400	0,0672
TOTAL Material:						43,3672

Mão de Obra		FORTE	UNID	COEFICIENTE	PREÇO UNITÁRIO	TOTAL
I0043	AJUDANTE DE ENCANADOR	SEINFRA	H	0,50000000	16,7700	8,3850
I2320	ENCANADOR	SEINFRA	H	0,50000000	20,3200	10,1600
TOTAL Mão de Obra:						18,5450

VALOR:	61,91
---------------	--------------

5018 - IMPERMEABILIZAÇÃO COM MANTA ASFÁLTICA, CLASSE B, ESTRUTURADA COM POLIESTER NÃO TECIDO, FACES EM POLIETILENO, TIPO II, E=4MM (M2)

Material:		FORTE	UNID	COEFICIENTE	PREÇO UNITÁRIO	TOTAL
I1218	GAS	SEINFRA	KG	0,26000000	5,4200	1,4092
I9504	MANTA ASFÁLTICA COM POLÍMEROS E ELASTÔMEROS, CLASSE B, ESTRUTURADA COM POLIESTER NÃO TECIDO, FACES EM POLIETILENO, TIPO II, E=4MM (NBR 9952:2014)	SEINFRA	M2	1,15000000	26,6000	30,5900
I9509	PRIMER, EMULSÃO ASFÁLTICA À BASE DE ÁGUA, PARA COLAGEM DE MANTAS E OU FITAS ASFÁLTICAS (DENSIDADE: 1KGL)	SEINFRA	L	0,40000000	6,6000	2,6400
TOTAL Material:						34,6392

Mão de Obra		FORTE	UNID	COEFICIENTE	PREÇO UNITÁRIO	TOTAL
I0039	AJUDANTE DE APLICADOR DE IMPERMEABILIZAÇÃO	SEINFRA	H	0,80000000	16,7700	13,4160
I0091	APLICADOR IMPERMEABILIZAÇÃO	SEINFRA	H	0,40000000	20,7700	8,3080
TOTAL Mão de Obra:						21,7240

VALOR:	56,36
---------------	--------------

C2057 - PROTEÇÃO DE SUPERFÍCIES IMPERMEABILIZADAS (M2)

Material		FORTE	UNID	COEFICIENTE	PREÇO UNITÁRIO	TOTAL
I0109	AREIA MEDIA	SEINFRA	M3	0,03650000	57,3600	2,0944
I0805	CIMENTO PORTLAND	SEINFRA	KG	6,24000000	0,4800	2,9952
I1562	PAPEL KRAFT BETUMADO DUPLO	SEINFRA	M2	1,15000000	3,3200	3,8180
TOTAL Material:						8,9076

Mão de Obra		FORTE	UNID	COEFICIENTE	PREÇO UNITÁRIO	TOTAL
I2391	PEDREIRO	SEINFRA	H	0,50000000	20,7700	10,3850
I2543	SERVENTE	SEINFRA	H	0,80000000	15,5500	12,4400
TOTAL Mão de Obra:						22,8250

VALOR:	31,73
---------------	--------------

C0797 - CHUVEIRO PLÁSTICO (INSTALADO) (UN)

Material		FORTE	UNID	COEFICIENTE	PREÇO UNITÁRIO	TOTAL
I0796	CHUVEIRO PLASTICO	SEINFRA	UN	1,00000000	4,3800	4,3800
I1180	FITA DE VEDAÇÃO	SEINFRA	M	0,35000000	0,2400	0,0840

A