

CRC

CERTIFICADO DE REGISTRO CADASTRAL

PESSOA JURIDICA



Certificamos que a empresa, 3D CONSTRUÇÕES LTDA inscrita no CNPJ sob o nº 07.930.565/0001-17 com endereço na AVENIDA WASHINGTON Nº2155 LOJA 70, Bairro EDSOM QUEIOZ, CEP:60.811.341 FORTALEZA - CE efetuou seu cadastro junto a esta Comissão Permanente de Licitação do Consórcio Associação Pública dos Municípios do Maciço de Baturité para Saneamento Ambiental – AMSA, ficando apto a participar de processos licitatórios.

Este CRC, tem validade de 30 (trinta) dias a partir de sua expedição.

Sala da CPL do AMSA, em 27 de março de 2023



Eclesiane Ferreira Lima
Presidente da CPL - AMSA



Handwritten signatures and initials, including a large signature and the initials 'FA'.



CONTROLADORIA-GERAL DA UNIÃO

Certidão negativa correccional (CGU-PJ, CEIS, CNEP e CEPIM)

Consultado: **3D CONSTRUCOES LTDA**

CPF/CNPJ: **07.930.565/0001-17**



Certifica-se que, em consulta aos cadastros CGU-PJ, CEIS, CNEP e CEPIM mantidos pela Corregedoria-Geral da União, **NÃO CONSTAM** registros de penalidades vigentes relativas ao CNPJ/CPF consultado.

Destaca-se que, nos termos da legislação vigente, os referidos cadastros consolidam informações prestadas pelos entes públicos, de todos os Poderes e esferas de governo.

O Sistema CGU-PJ consolida os dados sobre o andamento dos processos administrativos de responsabilização de entes privados no Poder Executivo Federal.

O Cadastro Nacional de Empresas Inidôneas e Suspensas (CEIS) apresenta a relação de empresas e pessoas físicas que sofreram sanções que implicaram a restrição de participar de licitações ou de celebrar contratos com a Administração Pública.

O Cadastro Nacional de Empresas Punidas (CNEP) apresenta a relação de empresas que sofreram qualquer das punições previstas na Lei nº 12.846/2013 (Lei Anticorrupção).

O Cadastro de Entidades Privadas sem Fins Lucrativos Impedidas (CEPIM) apresenta a relação de entidades privadas sem fins lucrativos que estão impedidas de celebrar novos convênios, contratos de repasse ou termos de parceria com a Administração Pública Federal, em função de irregularidades não resolvidas em convênios, contratos de repasse ou termos de parceria firmados anteriormente.

Certidão emitida às 08:13:12 do dia 23/03/2023 , com validade até o dia 22/04/2023.

Link para consulta da verificação da certidão <https://certidoes.cgu.gov.br/>

Código de controle da certidão: mZkYZIZtIbsK83J2XORY

Qualquer rasura ou emenda invalidará este documento.

KA

02/04/2023



Ministério da Economia
 Secretaria de Governo Digital
 Departamento Nacional de Registro Empresarial e Integração
 Secretaria do Desenvolvimento Econômico

Nº DO PROTOCOLO (Uso da Junta Comercial)

RE (da sede ou filial, quando a
 de for em outra UF)
 23201097671

Código da Natureza
 Jurídica
 2062

Nº de Matrícula do Agente
 Auxiliar do Comércio



- REQUERIMENTO

ILMO(A). SR.(A) PRESIDENTE DA Junta Comercial do Estado do Ceará

3D CONSTRUCOES LTDA
 (da Empresa ou do Agente Auxiliar do Comércio)

requer a V.Sª o deferimento do seguinte ato:



Nº DE ATOS	CÓDIGO DO ATO	CÓDIGO DO EVENTO	QTDE	DESCRIÇÃO DO ATO / EVENTO
	002			ALTERACAO
		051	1	CONSOLIDACAO DE CONTRATO/ESTATUTO
		206	1	PROCURACAO (QUANDO INSERIDA NO PROCESSO)
		2247	1	ALTERACAO DE CAPITAL SOCIAL
		2003	1	ALTERACAO DE SOCIO/ADMINISTRADOR

FORTALEZA
 Local

Representante Legal da Empresa / Agente Auxiliar do Comércio:

5 Maio 2022
 Data

Nome: _____
 Assinatura: _____
 Telefone de Contato: _____

USO DA JUNTA COMERCIAL

DECISÃO SINGULAR

DECISÃO COLEGIADA

Nome(s) Empresarial(ais) igual(ais) ou semelhante(s):
 SIM

SIM

Processo em Ordem
 À decisão

 Data

 Responsável

NÃO

 Data Responsável

NÃO

 Data Responsável

DECISÃO SINGULAR

Processo em exigência. (Vide despacho em folha anexa)

2ª Exigência

3ª Exigência

4ª Exigência

5ª Exigência

Processo deferido. Publique-se e archive-se.

Processo indeferido. Publique-se.

 Data

 Responsável

DECISÃO COLEGIADA

Processo em exigência. (Vide despacho em folha anexa)

2ª Exigência

3ª Exigência

4ª Exigência

5ª Exigência

Processo deferido. Publique-se e archive-se.

Processo indeferido. Publique-se.

 Data

Vogal

Vogal

Vogal

Presidente da _____ Turna

RESERVAÇÕES

[Handwritten signatures and initials]

03/140



JUNTA COMERCIAL DO ESTADO DO CEARÁ
Registro Digital



Capa de Processo

Identificação do Processo		
Número do Protocolo	Número do Processo Módulo Integrador	Data
22/063.684-2	CEN2271563802	04/05/2022
Identificação do(s) Assinante(s)		
CPF	Nome	Data Assinatura
035.827.343-90	DIEGO TEIXEIRA MAIA	05/05/2022
Assinado utilizando o(s) seguinte(s) selo(s) do gov.br		
Selo Ouro - Certificado Digital		

[Handwritten signatures and initials]

"3D CONSTRUÇÕES LTDA"

CNPJ: 07.930.565/0001-17

8º ADITIVO AO CONTRATO SOCIAL



MARILENE SALES MAIA, brasileira, casada sob regime de comunhão universal de bens, natural de Capistrano/CE, nascida no dia 14.03.1940, empresaria, portadora da carteira de identidade No 2008009148562 SSP-CE, e do CPF No 210.063.933-15, residente e domiciliada na Rua Jose Barreto Parente, n° 725 Apto 1202, Bairro Engenheiro Luciano Cavalcante, CEP: 60811160 – Fortaleza/CE, neste ato representada por seu sócio e procurador **DIEGO TEIXEIRA MAIA**, brasileiro, solteiro, natural de Fortaleza – CE, nascido em 24.08.1988, engenheiro, portador da carteira de identidade RG 96002625002 SSP/CE e do CPF (MF) 035.827.343-90, residente e domiciliado em Fortaleza - CE na Rua. Ligia Monte, n°. 175 Apto. 502 – Bairro Cocó – CEP: 60.192-370, Únicos sócios componentes da sociedade que gira sob a denominação social de 3D CONSTRUÇÕES LTDA com sede na Avenida Washington Soares N° 2155, Sala 70, Bairro Edson Queiroz - CEP: 60811341 – Fortaleza/CE, com registro na Junta Comercial do Estado do Ceara – JUCEC sob o NIRE: 23201097671, por despacho de 29 de Marco de 2006, inscrito no CNPJ sob o n° 07.930.565/0001-17, resolvem de comum acordo e na melhor forma de direito alterar o referido contrato social mediante as condições e cláusulas seguintes:

CLÁUSULA PRIMEIRA; – O Capital Social que é de R\$ 900.000,00 (Novecentos mil reais) totalmente integralizado, fica elevado para R\$ 1.400.000,00 (Hum milhão e quatrocentos mil reais), representados por 1.400.000 (Hum milhão e quatrocentas mil) quotas no valor nominal de R\$ 1,00 (hum real) cada. O referido aumento do capital social no valor de R\$ 500.000,00 (Quinhentos mil reais) será integralizado com as reservas de lucros acumulados pelos sócios **MARILENE SALES MAIA**, que integraliza o valor de R\$ 450.000,00 (Quatrocentos e cinquenta mil reais), e o sócio Sr. **DIEGO TEIXEIRA MAIA**, que integraliza o valor de R\$ 50.000,00 (Cinquenta mil reais) no ato da assinatura do presente instrumento, em moeda corrente no país, ficando o capital social distribuído entre os sócios da seguinte forma:

Sócios	Quotas	Valor em R\$
MARILENE SALES MAIA	1.260.000	R\$ 1.260.000,00
DIEGO TEIXEIRA MAIA	140.000	R\$ 140.000,00
TOTAL DO CAPITAL	1.400.000	R\$ 1.400.000,00

CLÁUSULA SEGUNDA - As quotas são indivisíveis e não poderão ser cedidas ou transferidas a terceiros sem o consentimento do outro sócio, a quem fica assegurado, em igualdade de condições e preço direito de preferência para a sua aquisição se postas à venda, formalizando, se realizada a cessão delas, a alteração contratual pertinente

CLÁUSULA TERCEIRA; A responsabilidade de cada sócio é restrita ao valor de suas quotas, mas todos respondem solidariamente pela integralização do capital social. (art. 1.052, CC/2002)

CLÁUSULA QUARTA Depois de feitas as alterações consolida-se o referido contrato com a seguinte redação:

"3D CONSTRUÇÕES LTDA"

CNPJ: 07.930.565/0001-17

8º ADITIVO AO CONTRATO SOCIAL



CONSOLIDAÇÃO

MARILENE SALES MAIA, brasileira, casada sob regime de comunhão universal de bens, natural de Capistrano/CE, nascida no dia 14.03.1940, empresaria, portadora da carteira de identidade Nº 2008009148562 SSP-CE, e do CPF Nº 210.063.933-15, residente e domiciliada na Rua Jose Barreto Parente, nº 725 Apto 1202, Bairro Engenheiro Luciano Cavalcante, CEP: 60811160 – Fortaleza/CE, neste ato representada por seu sócio e procurador **DIEGO TEIXEIRA MAIA**, brasileiro, solteiro, natural de Fortaleza – CE, nascido em 24.08.1988, engenheiro, portador da carteira de identidade RG 96002625002 SSP/CE e do CPF (MF) 035.827.343-90, residente e domiciliado em Fortaleza - CE na Rua. Ligia Monte, nº. 175 Apto. 502 – Bairro Cocó – CEP: 60.192-370. Únicos sócios componentes da sociedade que gira sob a denominação social de 3D CONSTRUÇÕES LTDA com sede na Avenida Washington Soares Nº 2155, Sala 70, Bairro Edson Queiroz - CEP: 60811341 – Fortaleza/CE. Inscrição no IPTU 473658-3, com registro na Junta Comercial do Estado do Ceara – JUCEC sob o NIRE: 23.201.097.671, por despacho de 29 de Março de 2006, inscrito no CNPJ sob o nº 07.930.565/0001-17, resolvem de comum acordo e na melhor forma de direito CONSOLIDAR o referido contrato social mediante as condições e cláusulas seguintes:

1ª A sociedade gira sob o nome empresarial de 3D CONSTRUÇÕES LTDA e tem sede e domicílio na Avenida Washington Soares Nº 2155, Sala 70, Bairro Edson Queiroz - CEP: 60811341 – Fortaleza/CE. Inscrição no IPTU 473658-3, e como nome de fantasia de seu estabelecimento a expressão "ATERRO CONSTRUÇÕES"

2ª O Capital Social que é de R\$ 1.400.000,00 (Hum milhão e quatrocentos mil reais), representados por 1.400.000 (Hum milhão e quatrocentas mil) quotas no valor nominal de R\$ 1,00 (hum real) cada, já totalmente integralizado em moeda corrente e legal do país, está distribuído entre os sócios da seguinte forma:

Sócios	Quotas	Valor em R\$
MARILENE SALES MAIA	1.260.000	R\$ 1.260.000,00
DIEGO TEIXEIRA MAIA	140.000	R\$ 140.000,00
TOTAL DO CAPITAL	1.400.000	R\$ 1.400.000,00

3ª O objeto da sociedade é:
Construção civil em geral, elaboração de projetos, orçamentos e especialização de obras, cálculos estruturais, Fundações, estrutura de concretos e metálicos, terraplanagem, pavimentação, saneamento, compra e venda de Imóveis, serviços de limpeza pública e ou privada, conservação e higiene, serviços de assessoria, consultoria em Construção civil.

4ª A sociedade iniciou suas atividades em de 29 de Março de 2006 e seu prazo de duração é indeterminado. (art. 997, II, CC/2002)

K A

06/04/2022

"3D CONSTRUÇÕES LTDA"

CNPJ: 07.930.565/0001-17

8º ADITIVO AO CONTRATO SOCIAL



5ª As quotas são indivisíveis e não poderão ser cedidas ou transferidas a terceiros sem o consentimento do outro sócio, a quem fica assegurado, em igualdade de condições e preço direito de preferência para a sua aquisição se postas à venda, formalizando, se realizada a cessão delas, a alteração contratual pertinente. (art. 1.056, art. 1.057, CC/2002)

6ª A responsabilidade de cada sócio é restrita ao valor de suas quotas, mas todos respondem solidariamente pela integralização do capital social. (art. 1.052, CC/2002)

7ª A administração da sociedade é exercida pelos sócios **MARILENE SALES MAIA** e **DIEGO TEIXEIRA MAIA** já qualificados, que representarão a sociedade em **CONJUNTO** ou **ISOLADAMENTE**, visando, sempre os interesses da sociedade, com poderes e atribuições amplas para praticar todos os atos necessários à realização do objeto da sociedade, podendo os mesmos representar a sociedade em juízo ou fora dele, transigir, renunciar, desistir, firmar compromissos, confessar, fazer acordos, contrair obrigações, adquirir, alienar, e onerar bens móveis e imóveis, irrestritamente, outorgar procuração em nome da sociedade, conceder avais, endossos, fianças e quaisquer outras garantias, inclusive em favor de terceiros, bem como assinar escrituras, abrir e movimentar contas bancárias, enfim praticar todos os atos de administração financeira, comercial, patrimonial e operacional."

8ª Ao término de cada exercício social, em 31 de dezembro, os administradores prestaram contas justificadas de sua administração, procedendo à elaboração do inventário, do balanço patrimonial e do balanço de resultado econômico, cabendo aos sócios, na proporção de suas quotas, os lucros ou perdas apurados. (art. 1.065, CC/2002)

9ª Nos quatro meses seguintes ao término do exercício social, os sócios deliberarão sobre as contas e designarão administrador (es) quando for o caso. (arts. 1.071 e 1.072, § 2º e art. 1.078, CC/2002)

10ª A sociedade poderá a qualquer tempo, abrir ou fechar filial ou outra dependência, mediante alteração contratual assinada por todos os sócios.

11ª Os sócios poderão, de comum acordo, fixar uma retirada mensal, a título de "pro labore", observadas as disposições regulamentares pertinentes.

12ª Falecendo ou interditado qualquer sócio, a sociedade continuará suas atividades com os herdeiros, sucessores e o incapaz. Não sendo possível ou inexistindo interesse destes ou do(s) sócio(s) remanescente(s), o valor de seus haveres será apurado e liquidado com base na situação patrimonial da sociedade, à data da resolução, verificada em balanço especialmente levantado.

Parágrafo único - O mesmo procedimento será adotado em outros casos em que a sociedade se resolva em relação a seu sócio. (art. 1.028 e art. 1.031, CC/2002)

"3D CONSTRUÇÕES LTDA"

CNPJ: 07.930.565/0001-17

8º ADITIVO AO CONTRATO SOCIAL



13ª O(s) Administrador (es) declara (m), sob as penas da lei, de que não está(ão) impedidos de exercer a administração da sociedade, por lei especial, ou em virtude de condenação criminal, ou por se encontrar(em) sob os efeitos dela, a pena que vede, ainda que temporariamente, o acesso a cargos públicos; ou por crime falimentar, de prevaricação, peita ou suborno, concussão, peculato, ou contra a economia popular, contra o sistema financeiro nacional, contra normas de defesa da concorrência, contra as relações de consumo, fé pública, ou a propriedade. (art. 1.011, § 1º, CC/2002)

14ª Fica eleito o foro de Fortaleza - CE, para o exercício e o cumprimento dos direitos e obrigações resultantes deste contrato.

E, por estarem assim justos, aceitando e mutuamente outorgando este instrumento em todas as cláusulas e condições, assinam o presente instrumento, em VIA DIGITAL, de igual teor, forma e para os mesmos fins, sendo autorizados todos os usos e registros necessários destinada a Junta Comercial do Estado do Ceará.

Fortaleza/CE, 03 de Maio de 2022.

MARILENE SALES MAIA
Representada por **DIEGO TEIXEIRA MAIA**

DIEGO TEIXEIRA MAIA



JUNTA COMERCIAL DO ESTADO DO CEARÁ
Registro Digital



Documento Principal

Identificação do Processo		
Número do Protocolo	Número do Processo Módulo Integrador	Data
22/063.684-2	CEN2271563802	04/05/2022
Identificação do(s) Assinante(s)		
CPF	Nome	Data Assinatura
035.827.343-90	DIEGO TEIXEIRA MAIA	05/05/2022
Assinado utilizando o(s) seguinte(s) selo(s) do gov.br:		
Selo Ouro - Certificado Digital		

R A

09/140



Sistema Nacional de Registro de Empresas Mercantil - SINREM
 Governo do Estado do Ceará
 Secretaria de Estado da Fazenda do Estado do Ceará
 Junta Comercial do Estado do Ceará



TERMO DE AUTENTICAÇÃO - REGISTRO DIGITAL

Certifico que o ato, assinado digitalmente, da empresa 3D CONSTRUCOES LTDA, de CNPJ 07.930.565/0001-17 e protocolado sob o número 22/063.684-2 em 04/05/2022, encontra-se registrado na Junta Comercial sob o número 5795133, em 05/05/2022. O ato foi deferido eletronicamente pelo examinador José Geovany Pinto Pinheiro. Certifica o registro, a Secretária-Geral, Lenira Cardoso de Alencar Seraine. Para sua validação, deverá ser acessado o sítio eletrônico do Portal de Serviços / Validar Documentos (<https://portalservicos.jucec.ce.gov.br/Portal/pages/imagemProcesso/viaUnica.jsf>) e informar o número de protocolo e chave de segurança.

Capa de Processo

CPF	Nome	Data Assinatura
035.827.343-90	DIEGO TEIXEIRA MAIA	05/05/2022
Assinado utilizando o(s) seguinte(s) selo(s) do grupo:		
Selo Ouro - Certificado Digital		
Documento Principal		
CPF	Nome	Data Assinatura
035.827.343-90	DIEGO TEIXEIRA MAIA	05/05/2022
Assinado utilizando o(s) seguinte(s) selo(s) do grupo:		
Selo Ouro - Certificado Digital		

Data de início dos efeitos do registro (art. 36, Lei 8.934/1994): 03/05/2022



Documento assinado eletronicamente por José Geovany Pinto Pinheiro, Servidor(a) Público(a), em 05/05/2022, às 16:42.



A autenticidade desse documento pode ser conferida no portal de serviços da jucec informando o número do protocolo 22/063.684-2.

[Handwritten signatures and initials]
 10/140

Junta Comercial do Estado do Ceará

Certifico registro sob o nº 5795133 em 05/05/2022 da Empresa 3D CONSTRUCOES LTDA, CNPJ 07930565000117 e protocolo 220636842 - 04/05/2022. Autenticação: FAEA0825E6291A482105BA312D18FA31D32F6E. Lenira Cardoso de Alencar Seraine - Secretária-Geral. Para validar este documento, acesse <http://www.jucec.ce.gov.br> e informe nº do protocolo 22/063.684-2 e o código de segurança MrcR Esta cópia foi autenticada digitalmente e assinada em 05/05/2022 por Lenira Cardoso de Alencar Seraine Secretária-Geral.



JUNTA COMERCIAL DO ESTADO DO CEARÁ

Registro Digital



O ato foi assinado digitalmente por :

Identificação do(s) Assinante(s)	
CPF	Nome
236.117.073-68	LENIRA CARDOSO DE ALENCAR SERAINE

Fortaleza, quinta-feira, 05 de maio de 2022



REPUBLICA FEDERATIVA DO BRASIL
 MINISTÉRIO DA INFRAESTRUTURA
 DEPARTAMENTO NACIONAL DE TRANSPORTES
 CARTEIRA NACIONAL DE HABILITAÇÃO

CE

NOME: DIEGO TEIXEIRA MAIA

DOC. IDENTIDADE / ORG. EMISSOR UF: 96002625002 SSPDS CE

CPF: 035.827.343-90 DATA NASCIMENTO: 24/08/1988

FILIAÇÃO: DENIS SALES MAIA
 PATRICIA BAPTISTA TEIXEIRA MAIA

PERMISSÃO: ACC CATHAR: E

Nº REGISTRO: 03950614862 VALIDADE: 28/08/2031 1ª HABILITAÇÃO: 13/10/2006

OBSERVAÇÕES: SEM OBSERVAÇÃO;

ASSINATURA DO PORTADOR: *Diego Teixeira Maia*

LOCAL: FORTALEZA, CE DATA EMISSÃO: 31/08/2021

ASSINATURA DO EMISSOR: 16333751876 CE182105350

CEARÁ

VALIDA EM TODO O TERRITÓRIO NACIONAL 1853569740

PROIBIDO PLASTIFICAR 1853569740

ESTADO DO CEARÁ - CARTÓRIO MARTINS
 FORTALEZA CARTÓRIO DO 2º OFÍCIO DE NOTAS E PROTESTO DE TÍTULOS
 TABELIÃO: BEL. CLÁUDIO MARTINS - CNPJ: 06.589.261/0001-75
 Rua Engº Antônio Ferreira Antero, Nº 470 - Parque Manibura - CEP: 60.821-765 - Fortaleza - CE
 Tel: (85) 3273.5566 - E-mail: geral@cartoriomartins.com.br

Autentico para os devidos fins, a presente cópia do documento que me foi apresentado em cartório, pela parte interessada. Dou fé. Fortaleza, 13 de Março de 2023.

Em testemunho da verdade.
 Selo Digital de Fiscalização - Tipo 3 - No. :-

JOSE MACEDO DA SILVA
 Substituto(a)

Cartório Martins
 OFÍCIO DE NOTAS E PROTESTO DE TÍTULOS

SELO DE AUTENTICIDADE 2021
 DVSZ 03
 AUTENTICAÇÃO
 IS570430

do ato em: jus.br/porta

[Handwritten signature]

[Handwritten signature]

[Handwritten initials]

[Handwritten date]



REPUBLICA FEDERATIVA DO BRASIL
 MINISTÉRIO DA INFRAESTRUTURA
 SECRETARIA NACIONAL DE TRANSITO

CARTEIRA NACIONAL DE HABILITAÇÃO / DRIVER LICENSE / PERMISO DE CONDUCCIÓN

2º NOME E SOBRENOME: MARILENE SALES MAIA 1ª HABILITAÇÃO: 20/04/1977

3 DATA, LOCAL E UF DE NASCIMENTO: 14/03/1940 CAPISTRANO/CE

4ª DATA EMISSÃO: 30/08/2022 4ª VALIDADE: 26/08/2025 ACC: D

4c DOC. IDENTIDADE / ORG. EMISSOR / UF: 2009009148562 SSPDS CE

4d CPF: 210.063.933-15 5ª Nº REGISTRO: 01177315404 9 CAT. HAB: B

NACIONALIDADE: BRASILEIRO

FILIAÇÃO: FRANCISCO AUGUSTO SALES

LIREDA CAMPELO SALES

7 ASSINATURA DO PORTADOR

2469993516

ACC	9	10	11	12	D	9	10	11	12
A					D1				
A1					BE				
B					CE				
B1			26/08/2025		C1E				
C					DE				
C1					D1E				

12 OBSERVAÇÕES

LOCAL: FORTALEZA, CE

ASSINATURA DO EMISSOR: 80654629229 CE189046490

CEARÁ

ESTADO DO CEARÁ - CARTÓRIO MARTINS
 FORTALEZA CARTÓRIO DO 2º OFÍCIO DE NOTAS E PROTESTO DE TÍTULOS
 TABELIÃO: BEL. CLAUDIO MARTINS - CNPJ: 06.589.261/0001-75
 Rua Engº Antônio Ferreira Antero, Nº 470 - Parque Manibura - CEP: 60.821-765 - Fortaleza - CE
 Tel: (85) 3273.5566 - E-mail: geral@cartoriomartins.com.br

Autentico para os devidos fins, a presente cópia do documento que me foi apresentado em cartório pela parte interessada. Dou fé. Fortaleza, 13 de Março de 2023.

Em testemunho da verdade.

Seio Digital de Fiscalização - Tipo 3 - No.:-

JOSE MACEDO DA SILVA Substituto(a)

Cartório Martins

SELO DE AUTENTICAÇÃO 2023

EJBT 03 AUTENTICAÇÃO 18570413

ato em: r/porta

[Handwritten signatures and marks]

4 A

13/40



REPÚBLICA FEDERATIVA DO BRASIL
CADASTRO NACIONAL DA PESSOA JURÍDICA



NÚMERO DE INSCRIÇÃO 07.930.565/0001-17 MATRIZ	COMPROVANTE DE INSCRIÇÃO E DE SITUAÇÃO CADASTRAL	DATA DE ABERTURA 29/03/2006
---	---	--------------------------------

NOME EMPRESARIAL 3D CONSTRUCOES LTDA

TÍTULO DO ESTABELECIMENTO (NOME DE FANTASIA) ATERRO CONSTRUCOES	PORTE EPP
--	--------------

CÓDIGO E DESCRIÇÃO DA ATIVIDADE ECONÔMICA PRINCIPAL 41.20-4-00 - Construção de edifícios

CÓDIGO E DESCRIÇÃO DAS ATIVIDADES ECONÔMICAS SECUNDÁRIAS 42.99-5-01 - Construção de instalações esportivas e recreativas 42.99-5-99 - Outras obras de engenharia civil não especificadas anteriormente
--

CÓDIGO E DESCRIÇÃO DA NATUREZA JURÍDICA 206-2 - Sociedade Empresária Limitada
--

LOGRADOURO AV WASHINGTON SOARES	NÚMERO 2155	COMPLEMENTO LJ 70
------------------------------------	----------------	----------------------

CEP 60.811-341	BAIRRO/DISTRITO EDSON QUEIROZ	MUNICÍPIO FORTALEZA	UF CE
-------------------	----------------------------------	------------------------	----------

ENDEREÇO ELETRÔNICO DENISMAIA1@HOTMAIL.COM	TELEFONE (85) 3191-9211
---	----------------------------

ENTE FEDERATIVO RESPONSÁVEL (EFR) *****
--

SITUAÇÃO CADASTRAL ATIVA	DATA DA SITUAÇÃO CADASTRAL 29/03/2006
-----------------------------	--

MOTIVO DE SITUAÇÃO CADASTRAL

SITUAÇÃO ESPECIAL *****	DATA DA SITUAÇÃO ESPECIAL *****
----------------------------	------------------------------------

Aprovado pela Instrução Normativa RFB nº 1.863, de 27 de dezembro de 2018.

Emitido no dia 21/03/2023 às 07:25:00 (data e hora de Brasília).

Página: 1/1

[Assinaturas manuscritas]

24/040
1/1



ESTADO DO CEARÁ
SECRETARIA DA FAZENDA
FICHA DE INSCRIÇÃO DO CONTRIBUINTE

FIC

C.G.F

06.592400-2



RAZÃO SOCIAL
3D CONSTRUCOES LTDA

ENDEREÇO COMPLETO
WASHINGTON SOARES , 02155
Compl.:LJ 70 Bairro:EDSON QUEIROZ CEP:60811341
Cidade:FORTALEZA UF:CE Distrito: FORTALEZA

C.N.P.J.

07.930.565/0001-17

CÓD. ÓRGÃO LOCAL

201.1000-1

C.N.A.E. PRINCIPAL

4120400 - Construção de edifícios

DESCRIÇÃO UNIDADE AUXILIAR

#####

C.N.A.E. PRINCIPAL (ARRECADAÇÃO/FISCALIZAÇÃO)

4120400 - Construção de edifícios

C.G.F. ESTABELECIMENTO VINCULADO

#####

C.N.A.E. SECUNDÁRIO

#####

REGIME DE RECOLHIMENTO

OUTROS

C.N.A.E. SECUNDÁRIO 2

#####

NATUREZA JURÍDICA

3 - SOCIEDADE EMPRESARIA LTDA

EMITIDA VIA INTERNET EM 21/03/2023 ÀS 07:29:39

A autenticidade deste documento deverá ser comprovada via Internet, no endereço
<http://www.sefaz.ce.gov.br>

SECRETARIA MUNICIPAL DAS FINANÇAS - SEFIN
CADASTRO DE PRODUTORES DE BENS E SERVIÇOS - CPBS

NÚMERO DE INSCRIÇÃO
247643-6

COMPROVANTE DE INSCRIÇÃO E DE
SITUAÇÃO CADASTRAL

DATA INÍCIO ATIVIDADE NO
MUNICÍPIO
29/03/2006

NOME / RAZÃO SOCIAL
3D CONSTRUCOES LTDA ME

CPF/CNPJ
07.930.565/0001-17

NOME DE FANTASIA
ATERRO CONSTRUCOES



CÓDIGO E DESCRIÇÃO DA ATIVIDADE ECONÔMICA PRINCIPAL / OCUPAÇÃO
412040001 - CONSTRUÇÃO DE EDIFÍCIOS

CÓDIGO E DESCRIÇÃO DAS ATIVIDADES ECONÔMICAS SECUNDÁRIAS / OCUPAÇÕES
429950101 - CONSTRUÇÃO DE INSTALAÇÕES ESPORTIVAS E RECREATIVAS
429959901 - OBRAS DE AÇUDES

CÓDIGO E DESCRIÇÃO DA NATUREZA JURÍDICA
206-2 - SOCIEDADE EMPRESÁRIA LIMITADA

TIPO DE ESTABELECIMENTO
MATRIZ

LOGRADOURO
AV WASHINGTON SOARES, 2155

BAIRRO
EDSON QUEIROZ

CEP
60811-341

COMPLEMENTO
LJ_70
MUNICÍPIO
FORTALEZA
UF
CE

SITUAÇÃO CADASTRAL
ATIVA

REGIME DE TRIBUTAÇÃO
NORMAL

SUBSTITUTO TRIBUTÁRIO
SIM

OPTANTE DO SIMEI
NÃO

OPTANTE DO SIMPLES NACIONAL
NÃO

DATA DA OPÇÃO NO SIMPLES / SIMEI

DATA DE CADASTRO NA SEFIN
10/12/2009

EMITIDO VIA INTERNET EM 21/03/2023 ÀS 07:26:33
<http://www.sefin.fortaleza.ce.gov.br>

[Handwritten signatures and marks]
R 6
16/140
1/1



MINISTÉRIO DA FAZENDA
Secretaria da Receita Federal do Brasil
Procuradoria-Geral da Fazenda Nacional



CERTIDÃO NEGATIVA DE DÉBITOS RELATIVOS AOS TRIBUTOS FEDERAIS E À DÍVIDA ATIVA DA UNIÃO

Nome: **3D CONSTRUCOES LTDA**
CNPJ: **07.930.565/0001-17**

Ressalvado o direito de a Fazenda Nacional cobrar e inscrever quaisquer dívidas de responsabilidade do sujeito passivo acima identificado que vierem a ser apuradas, é certificado que não constam pendências em seu nome, relativas a créditos tributários administrados pela Secretaria da Receita Federal do Brasil (RFB) e a inscrições em Dívida Ativa da União (DAU) junto à Procuradoria-Geral da Fazenda Nacional (PGFN).

Esta certidão é válida para o estabelecimento matriz e suas filiais e, no caso de ente federativo, para todos os órgãos e fundos públicos da administração direta a ele vinculados. Refere-se à situação do sujeito passivo no âmbito da RFB e da PGFN e abrange inclusive as contribuições sociais previstas nas alíneas 'a' a 'd' do parágrafo único do art. 11 da Lei nº 8.212, de 24 de julho de 1991.

A aceitação desta certidão está condicionada à verificação de sua autenticidade na Internet, nos endereços <<http://rfb.gov.br>> ou <<http://www.pgfn.gov.br>>.

Certidão emitida gratuitamente com base na Portaria Conjunta RFB/PGFN nº 1.751, de 2/10/2014.
Emitida às 11:07:44 do dia 28/10/2022 <hora e data de Brasília>.
Válida até 26/04/2023.

Código de controle da certidão: **15BF.0FCD.7BEE.2AA1**
Qualquer rasura ou emenda invalidará este documento.

[Handwritten signatures and initials]
18/11/20



**GOVERNO DO
ESTADO DO CEARÁ**
Procuradoria Geral do Estado



Certidão Negativa de Débitos Estaduais
202307975203

Emitida para os efeitos da Instrução Normativa Nº 13 de 02/03/2001

IDENTIFICAÇÃO DO(A) REQUERENTE	
Inscrição Estadual:	065924002
CNPJ / CPF:	07930565000117
RAZÃO SOCIAL:	3D CONSTRUCOES LTDA

Ressalvado o direito da Fazenda Estadual de inscrever e cobrar as dívidas que venham a ser apuradas, certifico, para fins de direito, que revendo os registros do Cadastro de Inadimplentes da Fazenda Pública Estadual - CADINE, verificou-se nada existir em nome do(a) requerente acima identificado(a) até a presente data e horário, e, para constar, foi emitida esta certidão.

EMITIDA VIA INTERNET EM 21/03/2023 ÀS 06:55:58
VÁLIDA ATÉ 20/05/2023

A autenticidade deste documento deverá ser comprovada via Internet, no endereço www.sefaz.ce.gov.br



CERTIDÃO NEGATIVA DE DÉBITOS DE TRIBUTOS MUNICIPAIS

Certidão Nº 2023/38109

CPF/CNPJ: 07.930.565/0001-17

Nome ou Razão Social: 3D CONSTRUCOES LTDA ME

Endereço: AV WASHINGTON SOARES 2155 L_70 EDSON QUEIROZ CEP 60811-341

Certificamos, para fins de comprovação perante terceiros, que a pessoa acima identificada, até a presente data, não possui débitos de natureza tributária para com o Município de Fortaleza, ressalvado, porém, à Secretaria Municipal das Finanças, o direito de cobrar e inscrever, a qualquer tempo, quaisquer dividas em seu nome na forma da legislação vigente.

Fortaleza, 8 de Fevereiro de 2023 (16:10:15)

Certidão expedida gratuitamente com base no decreto 13.716, de 22 de dezembro de 2015.

A autenticidade desta certidão deverá ser confirmada no endereço eletrônico da Secretaria Municipal das Finanças - SEFIN em www.sefin.fortaleza.ce.gov.br.

Válida até 09/05/2023

Qualquer rasura ou emenda invalidará este documento.

Voltar

Imprimir

**CAIXA**
CAIXA ECONÔMICA FEDERAL**Certificado de Regularidade
do FGTS - CRF**

Inscrição: 07.930.565/0001-17
Razão
Social: 3D CONSTRUCOES LTDA
Endereço: AV WASHINGTON SOARES 2155 LJ 70 / EDSON QUEIROZ / FORTALEZA /
CE / 60811-341

A Caixa Econômica Federal, no uso da atribuição que lhe confere o Art. 7, da Lei 8.036, de 11 de maio de 1990, certifica que, nesta data, a empresa acima identificada encontra-se em situação regular perante o Fundo de Garantia do Tempo de Serviço - FGTS.

O presente Certificado não servirá de prova contra cobrança de quaisquer débitos referentes a contribuições e/ou encargos devidos, decorrentes das obrigações com o FGTS.

Validade: 21/03/2023 a 19/04/2023

Certificação Número: 2023032101141896551315

Informação obtida em 21/03/2023 06:47:44

A utilização deste Certificado para os fins previstos em Lei esta condicionada a verificação de autenticidade no site da Caixa:
www.caixa.gov.br

f a

20/140



COLEÇÃO JUDICIÁRIO
JUSTIÇA DO TRABALHO



CERTIDÃO NEGATIVA DE DÉBITOS TRABALHISTAS

Nome: 3D CONSTRUCOES LTDA (MATRIZ E FILIAIS)

CNPJ: 07.930.565/0001-17

Certidão nº: 36795293/2022

Expedição: 28/10/2022, às 11:04:33

Validade: 26/04/2023 - 180 (cento e oitenta) dias, contados da data de sua expedição.

Certifica-se que **3D CONSTRUCOES LTDA (MATRIZ E FILIAIS)**, inscrito(a) no CNPJ sob o nº **07.930.565/0001-17**, **NÃO CONSTA** como inadimplente no Banco Nacional de Devedores Trabalhistas.

Certidão emitida com base nos arts. 642-A e 883-A da Consolidação das Leis do Trabalho, acrescentados pelas Leis ns.º 12.440/2011 e 13.467/2017, e no Ato 01/2022 da CGJT, de 21 de janeiro de 2022.

Os dados constantes desta Certidão são de responsabilidade dos Tribunais do Trabalho.

No caso de pessoa jurídica, a Certidão atesta a empresa em relação a todos os seus estabelecimentos, agências ou filiais.

A aceitação desta certidão condiciona-se à verificação de sua autenticidade no portal do Tribunal Superior do Trabalho na Internet (<http://www.tst.jus.br>).

Certidão emitida gratuitamente.

INFORMAÇÃO IMPORTANTE

Do Banco Nacional de Devedores Trabalhistas constam os dados necessários à identificação das pessoas naturais e jurídicas inadimplentes perante a Justiça do Trabalho quanto às obrigações estabelecidas em sentença condenatória transitada em julgado ou em acordos judiciais trabalhistas, inclusive no concernente aos recolhimentos previdenciários, a honorários, a custas, a emolumentos ou a recolhimentos determinados em lei; ou decorrentes de execução de acordos firmados perante o Ministério Público do Trabalho, Comissão de Conciliação Prévia ou demais títulos que, por disposição legal, contiver força executiva.

21/10/2022

CERTIDÃO DE REGISTRO E QUITAÇÃO
PESSOA JURÍDICA
 Lei Federal Nº 5194 de 24 de Dezembro de 1966

CREA-CE

Nº 292326/2023
 Emissão: 16/01/2023
 Validade: 31/03/2024
 Chave: 4zdW2

Conselho Regional de Engenharia e Agronomia do Ceará

CERTIFICAMOS que a Empresa mencionada encontra-se registrada neste Conselho, nos Termos da Lei 5.194/66, conforme os dados impressos nesta certidão. CERTIFICAMOS, ainda, que a Empresa não se encontra em débito com o Conselho de Engenharia e Agronomia do Ceará - CREA-CE, estando habilitada a exercer suas atividades, circunscrita à(s) atribuição(ões) de seu(s) responsável(veis) técnico(s).

Interessado(a)

Empresa: 3D CONSTRUÇÕES LTDA - ME

CNPJ: 07.930.565/0001-17

Registro: 0000419273

Categoria: Matriz

Capital Social: R\$ 1.400.000,00

Data do Capital: 06/05/2022

Faixa: 5

Objetivo Social: CONSTRUÇÃO CIVIL EM GERAL, ELABORAÇÃO DE PROJETOS, ORÇAMENTOS E ESPECIFICAÇÃO DE OBRAS; CÁLCULOS ESTRUTURAS, FUNDAÇÕES, ESTRUTURA DE CONCRETOS E METÁLICOS, TERRAPLENAGEM, PAVIMENTAÇÃO, SANEAMENTO, COMPRA E VENDA DE IMÓVEIS, SERVIÇOS DE LIMPEZA PÚBLICA E/OU PRIVADA, CONSERVAÇÃO DE HIGIENE, SERVIÇOS DE ACESSORIA, CONSULTORIA EM CONSTRUÇÃO CIVIL.

Restrições Relativas ao Objetivo Social:

Endereço Matriz: AVENIDA WASHINGTON SOARES, 2155, SALA 70, EDSON QUEIROZ, FORTALEZA, CE, 60811341

Tipo de Registro: Registro de Empresa

Data Inicial: 16/02/2012

Data Final: Indefinido

Registro Regional: 41927



Descrição

CERTIDÃO DE REGISTRO E QUITAÇÃO PESSOA JURÍDICA

Informações / Notas

- A capacidade técnico-profissional da empresa é comprovada pelo conjunto dos acervos técnicos dos profissionais constantes de seu quadro técnico.
- A falsificação deste documento constitui-se em crime previsto no Código Penal Brasileiro, sujeitando o(a) autor(a) à respectiva ação penal.
- Documento válido em todo território nacional.
- Esta certidão perderá a validade, caso ocorra qualquer alteração posterior dos elementos cadastrais nela contidos
- Os profissionais constantes na presente certidão também são responsáveis técnicos ou integrantes do quadro técnico das seguintes empresas registradas no CREA-CE:
 Lista da(s) Empresa(s): VENENO EVENTOS LOCAÇÕES E SERVIÇOS EIRELI - 17.460.846/0001-07; EMPIRE CONSTRUÇÕES E INCORPORAÇÕES LTDA ME - 21.794.632/0001-44;

Última Anuidade Paga

Ano: 2023 (1/1)

Autos de Infração

Nada consta

Responsáveis Técnicos

Profissional: DIEGO TEIXEIRA MAIA

Registro: 0611047985

CPF: 035.***.***-90

Data Início: 28/11/2017

Data Fim: Indefinido

Data Fim de Contrato: Indefinido

Títulos do Profissional:

ENGENHEIRO CIVIL

Atribuição: ARTIGO 7º DA RESOLUÇÃO 218, DE 29 DE JUNHO DE 1973 - DO CONFEA.

ENGENHEIRO DE SEGURANÇA DO TRABALHO

Atribuição: Artigo 4º da Resolução 359/91

Tipo de Responsabilidade: RESPONSÁVEL TÉCNICO

Profissional: DENIS SALES MAIA

Registro: 0600486168

CPF: 246.***.***-68

Data Início: 16/02/2012

Handwritten signatures and initials.



Handwritten number: 22/11/20



CERTIDÃO DE REGISTRO E QUITAÇÃO
PESSOA JURÍDICA
 Lei Federal Nº 5194 de 24 de Dezembro de 1966

CREA-CE

Conselho Regional de Engenharia e Agronomia do Ceará

Nº 292326/2023
Emissão: 16/01/2023
Validade: 31/03/2024
Chave: 4zdW2



Data Fim: Indefinido
 Data Fim de Contrato: Indefinido
 Títulos do Profissional:
ENGENHEIRO CIVIL
 Atribuição: ARTIGO 7º DA RESOLUÇÃO Nº218, DE 29/06/1973, DO CONFEA.
 Tipo de Responsabilidade: RESPONSÁVEL TÉCNICO

Profissional: JÉSSICA CARVALHO DE SOUZA
 Registro: 0618470662
 CPF: 045.***.***-25
 Data Início: 13/12/2021
 Data Fim: Indefinido
 Data Fim de Contrato: Indefinido
 Títulos do Profissional:
ENGENHEIRO ELETRICISTA - ELETROTECNICA
 Atribuição: ART 8 DA RESOLUCAO N 218 DE 29 06 1973. DO CONFEA
 Tipo de Responsabilidade: ASSESSORIA TÉCNICA

[Handwritten signatures and initials]

[Handwritten signature]



23/140



CERTIDÃO DE REGISTRO E QUITAÇÃO
PESSOA FÍSICA
 Lei Federal Nº 5194 de 24 de Dezembro de 1966

CREA-CE



Nº 292320/2023
 Emissão: 16/01/2023
 Validade: 31/03/2024
 Chave: ASZAZ

Conselho Regional de Engenharia e Agronomia do Ceará

CERTIFICAMOS que o profissional mencionado encontra-se registrado neste Conselho, nos termos da Lei 5.194/66, de 24/12/1966, conforme os dados abaixo. CERTIFICAMOS, ainda, face o estabelecimento nos artigos 68 e 69 da referida Lei, que o interessado não se encontra em débito com o CREA-CE.

Interessado(a)

Profissional: DIEGO TEIXEIRA MAIA
 Registro: 0611047985
 CPF: 035.***.***-90

Tipo de Registro: REGISTRO DEFINITIVO
 Data de registro: 23/07/2012

Título(s)

GRADUAÇÃO

ENGENHEIRO CIVIL
 Atribuição: ARTIGO 7º DA RESOLUÇÃO 218, DE 29 DE JUNHO DE 1973 - DO CONFEA.
 Instituição de Ensino: UNIVERSIDADE DE FORTALEZA
 Data de Formação: 06/07/2012

ESPECIALIZAÇÃO

ENGENHEIRO DE SEGURANCA DO TRABALHO
 Atribuição: Artigo 4º da Resolução 359/91
 Instituição de Ensino: FACULDADE ATENEU
 Data de Formação: 30/06/2016

Descrição

CERTIDÃO DE REGISTRO E QUITAÇÃO PESSOA FÍSICA

Informações / Notas

- A falsificação deste documento constitui-se em crime previsto no Código Penal Brasileiro, sujeitando o(a) autor(a) à respectiva ação penal.
- Documento válido em todo território nacional.
- Esta certidão perderá a validade, caso ocorra qualquer alteração posterior dos elementos cadastrais nela contidos.

Última Anuidade Paga

Ano: 2023 (1/1)

Autos de Infração

Nada consta

Responsabilidades Técnicas

Empresa: 3D CONSTRUÇÕES LTDA - ME
 Registro: 0000419273
 CNPJ: 07.930.565/0001-17
 Data Inicio: 28/11/2017
 Data Fim: Indefinido
 Data Fim de Contrato: Indefinido
 Tipo de Responsabilidade: RESPONSÁVEL TÉCNICO

(Handwritten signatures and initials)



24/140



CERTIDÃO DE REGISTRO E QUITAÇÃO
PESSOA FÍSICA
 Lei Federal Nº 5194 de 24 de Dezembro de 1966

CREA-CE

Conselho Regional de Engenharia e Agronomia do Ceará

Nº 292321/2023
 Emissão: 16/01/2023
 Validade: 31/03/2024
 Chave: d6BC5

CERTIFICAMOS que o profissional mencionado encontra-se registrado neste Conselho, nos termos da Lei 5.194/66, de 24/12/1966, conforme os dados abaixo. CERTIFICAMOS, ainda, face o estabelecimento nos artigos 68 e 69 da referida Lei, que o interessado não se encontra em débito com o CREA-CE.

Interessado(a) _____
 Profissional: DENIS SALES MAIA
 Registro: 0600486168
 CPF: 246.***-**-68
 Tipo de Registro: REGISTRO DEFINITIVO
 Data de registro: 23/03/1990



Título(s) _____
GRADUAÇÃO
 ENGENHEIRO CIVIL
 Atribuição: ARTIGO 7º DA RESOLUÇÃO Nº218, DE 29/06/1973, DO CONFEA.
 Data de Formação: 05/08/1988

Descrição _____
 CERTIDÃO DE REGISTRO E QUITAÇÃO PESSOA FÍSICA

Informações / Notas _____
 - A falsificação deste documento constitui-se em crime previsto no Código Penal Brasileiro, sujeitando o(a) autor(a) à respectiva ação penal.
 - Documento válido em todo território nacional.
 - Esta certidão perderá a validade, caso ocorra qualquer alteração posterior dos elementos cadastrais nela contidos.

Última Anuidade Paga _____
 Ano: 2023 (1/1)

Autos de Infração _____
 Nada consta

Responsabilidades Técnicas _____
 Empresa: VENENO EVENTOS LOCAÇÕES E SERVIÇOS EIRELI
 Registro: 0000428140
 CNPJ: 17.460.846/0001-07
 Data Início: 27/03/2013
 Data Fim: Indefinido
 Data Fim de Contrato: Indefinido
 Tipo de Responsabilidade: RESPONSÁVEL TÉCNICO

Empresa: 3D CONSTRUÇÕES LTDA - ME
 Registro: 0000419273
 CNPJ: 07.930.565/0001-17
 Data Início: 16/02/2012
 Data Fim: Indefinido
 Data Fim de Contrato: Indefinido
 Tipo de Responsabilidade: RESPONSÁVEL TÉCNICO

[Handwritten signatures and initials]



25/1/20



CERTIFICAMOS, em cumprimento ao disposto na Resolução nº 1.025, de 30 de outubro de 2009, do Confea, que consta dos assentamentos deste Conselho Regional de Engenharia e Agronomia do Ceará - Crea-CE, o Acervo Técnico do profissional **DENIS SALES MAIA** referente à(s) Anotação(ões) de Responsabilidade Técnica - ART abaixo discriminada(s):

Profissional: **DENIS SALES MAIA**
Registro: **9583D CE** RNP: **0600486168**
Título profissional: **ENGENHEIRO CIVIL**



Número da ART: **CE20170174117** Tipo de ART: **OBRA / SERVIÇO** Registrada em: **28/03/2017** Baixada em: **29/03/2017**
Forma de registro: **SUBSTITUIÇÃO** Participação técnica: **INDIVIDUAL**
Empresa contratada: **3D CONSTRUÇÕES LTDA**

Contratante: **DISTRIBUIDORA IRMÃOS BARREIRO DE BEBIDAS LTDA** CPF/CNPJ: **01.688.096/0001-95**
Endereço do contratante: **RODOVIA RODOVIA CE 253** Nº: **S/N**
Complemento: Bairro: **CENTRO**
Cidade: **Cascavel** UF: **CE** CEP: **62850000**
Contrato: Celebrado em: **01/07/2013**

Valor do contrato: **R\$ 50.000,00** Tipo de contratante: **Pessoa Jurídica de Direito Privado**
Ação institucional: **NENHUMA - NÃO OPTANTE**
Endereço da obra/serviço: **RODOVIA RODOVIA CE 253** Nº: **S/N**
Complemento: Bairro: **CENTRO** UF: **CE** CEP: **62850000**
Cidade: **Cascavel**
Data de início: **01/07/2013** Conclusão efetiva: **01/12/2015**

Finalidade: **SEM DEFINIÇÃO**
Proprietário: **DISTRIBUIDORA IRMÃOS BARREIRO DE BEBIDAS LTDA** CPF/CNPJ: **01.688.096/0001-95**
Atividade Técnica: **1 - ATUACAO OBRAS E SERVIÇOS - CONSTRUÇÃO CIVIL > EDIFICAÇÕES > EDIFICAÇÃO DE MATERIAIS MISTOS > #1033**
- GALPÃO 15 - EXECUÇÃO 360.00 dia;

Observações

LEVANTAMENTO TOPOGRÁFICO DE UM TERRENO COM ÁREA APROXIMADA DE 12.954,00 M, Execução da obra, MUROS DE CONTENÇÃO METRO QUADRADO, TOPOGRAFIA DE UM TERRENO COM ÁREA APROXIMADA DE 39.260,00 M2 TERRAPLENAGEM, ADEQUAÇÃO DE PONTO COMBUSTÍVEL -

Informações Complementares

CERTIFICAMOS, finalmente, que se encontra vinculado à presente Certidão de Acervo Técnico - CAT, o atestado contendo 16 folha(s), expedido pelo contratante da obra/serviço, a quem cabe a responsabilidade pela veracidade e exatidão das informações nele constantes.

Certidão de Acervo Técnico nº 133074/2017
28/04/2017
42ycY

A Certidão de Acervo Técnico (CAT) à qual o atestado está vinculado constituirá prova da capacidade técnico-profissional da pessoa jurídica somente se o responsável técnico indicado estiver ou venha a ser integrado ao seu quadro técnico por meio de declaração entregue no momento da habilitação ou da entrega das propostas.

Certificamos que se encontra vinculado à presente CAT o atestado apresentado em cumprimento à Lei nº 8.666/93, expedido pela pessoa jurídica contratante, a quem cabe a responsabilidade pela veracidade e exatidão das informações nele constantes. É de responsabilidade deste Conselho a verificação da atividade profissional em conformidade com a Lei nº 5.194/66 e Resoluções do Conselho Federal de Engenharia e Agronomia - CONFEA.

Esta certidão perderá a validade, caso ocorra qualquer alteração posterior dos elementos cadastrais nela contidos.

A autenticidade desta Certidão pode ser verificada em: <http://crea-ce.sitac.com.br/publico/>, com a chave: 42ycY



28/11/20

GIRLEIDE FERREIRA

CREA - CEARÁ - 9778-D
AVALIAÇÃO TÉCNICA E PERÍCIAS

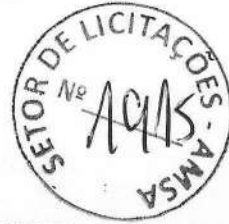

LAUDO TECNICO DE ENGENHARIA

Este documento encontra-se registrado no Conselho Regional de Engenharia e Agronomia do Ceará, vinculado à Certidão nº 133074/2017, emitida em 28/04/2017



CONTRATADO	3D CONSTRUÇÕES LTDA
	CNPJ/ME Nº 07.930.565/0001-17 AV. WASHINGTON SOARES, 2155, SALA 52 60.811-341- EDSON QUEIROZ - FORTALEZA-CE

- 01 - INTRODUÇÃO.....Fl..02
- 02 - INTERESSADOS -
RESPONSÁVEIS
TÉCNICA.....Fl..02
- 03 - CONTRATADO.....Fl..02
- 04 - VISTORIA..... Fl..03
- 05 - LOCALIZAÇÃO -
CARACTERÍSTICAS.....Fl..03
- 06- OBJETIVO - FINAL.. Fl..04
- 07- QUANTITATIVOS DE
SERVIÇOS.....Fl..04
- 08- CONCLUSÃO..... Fl..09
- 09- ENCERRAMENTO..... Fl..09
- 10 -ANEXOS..... Fl..10
- 11 -DATA E ASSINATURA. Fl..10

[Handwritten signatures]

Certidão nº 133074/2017
29/12/2021, 10:50

Chave de Impressão: 42ycY
O documento neste ato registrado foi emitido em 28/04/2017 e contém 16 folhas

[Large handwritten signature]

[Handwritten initials]



[Handwritten initials]

GIRLEIDE FERREIRA

CREA - CEARÁ - 9778-D
 AVALIAÇÃO TÉCNICA E PERÍCIAS



LAUDO N° 9708.0001.0046.12.FL.2

FORTALEZA, 31 DE MARÇO DE 2017.

INTRODUÇÃO * 01

O presente LAUDO TECNICO DE ENGENHARIA, visa informar e conscientizar o Conselho Regional de Engenharia, e Agronomia do Ceará - CREA/CE do resultado dos serviços executados pelo profissional Denis Sales Maia com registro profissional RNP - 0600 48616 - 8, através da firma B2SM CONSTRUTORA E INCORPORADORA, inscrita no CNPJ/MF sob o nº18.449.043/0001-14 os serviços executados através das ART de substituição de N°CE20170174117(em substituição ART individual N° 060048616800123.

Este documento encontra-se registrado no Conselho Regional de Engenharia e Agronomia do Ceará, vinculado à Certidão nº 133074/2017, emitida em 28/04/2017



INTERESSADOS - RESPONSÁVEIS TÉCNICA * 02

ENGENHEIRO CIVIL - DENIS SALES MAIA
 M.F. - C.N.P.F. NR.: 246.458.183 - 68
 CREA - CE 9583 - D
 Rua Lígia Monte, 175
 60192-370 - CÓCÓ -
 FORTALEZA - CEARÁ
 ART n°060048616800123 (em anexo)
 ART DE SUBSTITUIÇÃO - N° CE20170174117

CONTRATANTE * 03

B2SM CONSTRUTORA E INCORPORADORA, LTDA
 C.N.P.J. - 18.449.043/0001-14
 Rua Dr Branquinho, 2102
 62850-000 - CENTRO -
 CASCAVEL - CEARÁ
 PROPRIETARIO DA OBRA
 DISTRIBUIDORA IRMÃOS BARREIRO DE BEBIDAS LTDA.

Handwritten signature/initials.

Handwritten signature.

Handwritten signature.

Handwritten signature.

Certidão nº 133074/2017
 29/12/2021, 10:50
 Chave de Impressão: 42ycY

O documento neste ato registrado foi emitido em 28/04/2017 e contém 16 folhas



Handwritten number 28/1400

GIRLEIDE FERREIRA

CREA - CEARÁ - 9778-D
AVALIAÇÃO TÉCNICA E PERÍCIAS



LAUDO N° 9708.0001.0046.12.FL.3

CONTRATADA * 04

3D CONSTRUÇÕES LTDA.
CNPJ/MF N° 07.930.565/0001-17
AV. WASHINGTON SOARES, 2155, SALA 52
60.811-341- EDSON QUEIROZ - FORTALEZA-CE

VISTORIA * 05

A obra vistoriada no período de 02 de FEVEREIRO a 24 de fevereiro de 2017 pela Engenheira Civil Francisca Girleide Ferreira da Silva CREA-CE 9778-D, RNP:060147261-6. Com fotos de andamento da obra por etapas ate a sua conclusão (em anexo). Recebemos do interessado/contratado os documentos necessários para o desenvolvimento deste laudo, tais como projetos, orçamentos, fotos, contatos e anotações de responsabilidade técnicas entre outros.

Este documento encontra-se registrado no Conselho Regional de Engenharia e Agronomia do Ceará, vinculado à Certidão n° 133074/2017, emitida em 28/04/2017



LOCALIZAÇÃO - CARACTERÍSTICAS* 06

A construção da Distribuidora esta localizada na rodovia CE - 253, Distrito Industrial, Cascavel - (vide foto pelo google). CEP - 62850-000.

Certidão n° 133074/2017
29/12/2021, 10:50
Chave de Impressão: 42ycY

O documento neste ato registrado foi emitido em 28/04/2017 e contém 16 folhas

Jan / A

[Handwritten signature]

[Handwritten signature]

[Handwritten signature]

[Handwritten signature]



29/12/2021

GIRLEIDE FERREIRA

CREA - CEARÁ - 9778-D
AVALIAÇÃO TÉCNICA E PERÍCIAS



LAUDO Nº 9708.0001.0046.12.FL. 4



Este documento encontra-se registrado no Conselho Regional de Engenharia e Agronomia do Ceará, vinculado à Certidão nº 133074/2017, emitida em 28/04/2017



OBJETIVO - FINALIDADE* 07

O presente laudo tem com objetivo constatar a efetividade na execução da obra em foco levantado quantitativamente os serviços relevantes e identificar os responsáveis técnicos, para fins de prova junto ao CREA-CE e conseqüente emissão da "Certidão de Acervo Técnico". De acordo com a resolução 1025 artigo 58 parágrafo único.

QUANTITATIVOS DE SERVIÇOS* 08

Baseado nos projetos e na vistoria da edificação, procedemos ao levantamento de suas características, constatando a execução dos seguintes quantitativos de serviços.

Certidão nº 133074/2017
29/12/2021, 10:50

Chave de Impressão: 42ycY
O documento neste ato registrado foi emitido em 28/04/2017 e contém 16 folhas



GIRLEIDE FERREIRACREA - CEARÁ - 9778-D
AVALIAÇÃO TÉCNICA E PERÍCIAS

LAUDO N° 9708.0001.0046.12.FL.5

DISCRIMINAÇÃO	UND	QUANT.
SERVIÇOS PRELIMINARES		
LOCAÇÃO CONVENCIONAL DE OBRA, ATRAVÉS DE GABARITO DE TABUAS CORRIDAS	m2	6.195,00
BARRACÃO PARA DEPOSITO EM TABUAS DE MADEIRA, COBERTURA EM FIBROCIMENTO	m2	50,00
FOSSA E SUMIDOURO	und	1,00
PLACA DE OBRA EM CHAPA DE AÇO GALVANIZADO	m2	3,00
SANITÁRIO COM VASO E CHUVEIRO PARA PESSOAL DE OBRA	und	1,00
LIMPEZA DO TERRENO MECANICIZADA (MOTO NIVELADORA) COM VEGETAIS	M²	12.954,00
MOVIMENTO DE TERRA		
ESCAVAÇÃO MANUAL DE VALAS EM TERRA COMPACTA, PROF. 2 M CARGA, TRANSPORTE E DESCARGA MECÂNICA ATÉ 5 M	m3	1.234,24
REATERRO APOIADO EM CAMADAS 0,20m	m3	9.112,80
ATERRO INTERNO (EDIFICAÇÕES) COMPACTADO MANUALMENTE	m3	928,15
ATERRO COM COMPACTAÇÃO MECÂNICA (ROLO LISO), MATERIAL COM AQUISIÇÃO E ESPALHAMENTO	m3	2.618,89
BOTA FORA	m3	346,59
COMPACTAÇÃO MECÂNICA, SEM CONTROLE DO GC (C/COMPACTADOR PLACA 400 KG)	m3	30.376,72
INFRA ESTRUTURA		
SAPATAS EM CONCRETO ARMADO 25Mpa	m3	70,24
SAÍDA DOS PILARES EM CONCRETO ARMADO 25Mpa	m3	27,24
FORMA TABUA PARA CONCRETO EM FUNDAÇÃO, C/ REAPROVEITAMENTO 2X.	m2	376,92
FORMA PARA ESTRUTURAS DE CONCRETO	m2	272,34
ARMAÇÃO AÇO CA-50, DIAM. 6,3 (1/4) À 12,5MM(1/2)	KG	3.235,40
EMBASAMENTO EM PEDRA ARGAMASSADA	m3	464,21
BALDRAME	m3	234,45
CONCRETO CICLÓPICO FCK 15 MPa COM AGREGADO ADQUIRIDO	m3	76,80
SERPRESTRUTURA		
CONCRETO P/VIBR., FCK=30MPa COM AGREGADO PRODUZIDO (S/TRANSP.) - PILARES	m3	257,14

Este documento encontra-se registrado no Conselho Regional de Engenharia e Agronomia do Ceará, vinculado à Certidão nº 133074/2017, emitida em 28/04/2017



Certidão nº 133074/2017
29/12/2021, 10:50
Chave de Impressão: 42ycY

O documento neste ato registrado foi emitido em 28/04/2017 e contém 16 folhas



21/12/20

GIRLEIDE FERREIRACREA - CEARÁ - 9778-D
AVALIAÇÃO TÉCNICA E PERÍCIAS

LAUDO N° 9708.0001.0046.12.FL.6

CONCRETO P/VIBR., FCK=30MPa COM AGREGADO PRODUZIDO (S/TRANSP.) - VIGAS	m3	342,24
FORMA PLANA CHAPA COMPENSADA PLASTIFICADA, ESP.= 12mm UTIL. 5X	M²	959,35
ARMAÇÃO ACO CA-50, DIAM. 6,3 (1/4) À 12,5MM(1/2)	KG	6.684,60
LAJE PRÉ-FABRICADA P/ PISO - VÃO ACIMA DE 4,01 m	m2	723,69
ANEL DE IMPERMEABILIZAÇÃO C/ARMAÇÃO EM FERRO	m3	15,19
CINTA DE AMARRAÇÃO EM CONCRETO ARMADO (10X20CM)	m3	20,04
PAREDES E PAINÉIS		
ALVENARIA DE BLOCOS CERAMICOS FURADO 10X19X19CM	m2	3.220,25
PAVIMENTAÇÃO		
CONTRAPISO/LASTRO DE CONCRETO NAO-ESTRUTURAL, E=5CM	m2	1.170,41
CONTRAPISO EM ARGAMASSA TRAÇO 1:4	m2	1.170,41
PORCELANATO POLIDO C/ ARG. CIMENTO E AREIA P/ PISO	m2	838,63
CARPETE EM NYLON	m2	148,74
PISO DE CONCRETO FCK=15MPa ESP.= 12cm, ARMADO C/TELA DE AÇO	m2	4.985,00
CERÂMICA ESMALTADA C/ ARG. CIMENTO E AREIA ACIMA DE 30x30cm (900 cm²) - PEI-5/PEI-4 P/ PISO	m2	294,16
POLIMENTO EM CONCRETO NIVELADO À LASER	m2	4.985,00
BANQUETA/ MEIO FIO DE CONCRETO PRÉ-MOLDADO (1,00x0,25x0,15m)	M	1.345,00
AREIA ASFALTO USINADA À QUENTE C/ESPALHAMENTO DE MOTONIVELADORA (S/TRANSP) ASFALTO E=10CM	M3	1.252,00
PISO INDUSTRIAL NATURAL ESP.= 12mm, INCLUS. POLIMENTO	M2	650,00
REVESTIMENTOS DE PAREDES		
CHAPISCO	m2	11.884,33
REBOCO	m2	9.871,09
EMBOÇO	m2	470,01
REVESTIMENTO CERÂMICO TIPO PORCELANATO	m2	224,16
SELADOR	m2	2.219,01
APLICAÇÃO E LIXAMENTO DE MASSA LÁTEX EM PAREDES	m2	2.038,35
APLICAÇÃO MANUAL DE PINTURA COM TINTA LÁTEX PVA EM PAREDES	m2	2.038,35
TEXTURA ACRILICA	M2	1.674,04
CERÂMICA ESMALTADA C/ ARG. CIMENTO E AREIA ACIMA DE 30x30cm (900 cm²) - PEI-5/PEI-4 P/ PISO	m2	111,13
PINTURA COM TINTA EM PO INDUSTRIALIZADA DE CAL, PIGMENTO E FIXADOR, DUAS DEMAOS	m2	6.251,28

Este documento encontra-se registrado no Conselho Regional de Engenharia e Agronomia do Ceará, vinculado à Certidão nº 133074/2017, emitida em 28/04/2017



Certidão nº 133074/2017
29/12/2021, 10:50

Chave de Impressão: 42ycY

O documento neste ato registrado foi emitido em 28/04/2017 e contém 16 folhas



32/140

GIRLEIDE FERREIRACREA - CEARÁ - 9778-D
AVALIAÇÃO TÉCNICA E PERÍCIAS

LAUDO N° 9708.0001.0046.12.FL.7

REVESTIMENTOS DE TETO		
FORRO DE GESSO ACARTONADO ARAMADO	m2	708,45
FORRO DE TIPO PACOTE ACUSTICO	m2	148,74
APLICAÇÃO E LIXAMENTO DE MASSA LÁTEX	m2	1.115,65
SELADOR	m2	1.115,65
APLICAÇÃO MANUAL DE PINTURA COM TINTA LÁTEX PVA	m2	1.115,65
PINTURA COM TINTA EM PO INDUSTRIALIZADA DE CAL, PIGMENTO E FIXADOR, DUAS DEMAOS	m2	3.867,60
REBOCO DE LAJE	m2	369,59
ESQUADRIAS		
PORTA TIPO FICHA EMBUTIDA (S/ACESSÓRIOS)	m2	68,73
ALIZAR (GUARNIÇÃO) DE MADEIRA	m	463,62
FORRAMENTO OU BATENTE DE MADEIRA	m	231,74
DOBRADIÇA CROMADA 3" X 2 1/2"	un	150,00
FECHADURA COMPLETA PARA PORTA INTERNA	un	28,00
FECHADURA DE TARJETA (LIVRE-OCUPADA)	un	21,00
PORTA EM ALUMINIO E VIDRO	m2	12,60
ESQUADRIA DE ALUMINIO E VIDRO - 2,50x1,10m	m2	24,75
ESQUADRIA DE ALUMINIO E VIDRO - 1,00x0,50	m2	1,00
FACHADA DE VIDRO TEMPERADO DE 10mm FIXADO COM SPIDER GLASS	m2	148,50
BANCADA EM GRANITO (FORNEC. E INSTAL.)	m2	8,94
DIVISÓRIA DE GRANITO E=3cm.	m2	86,58
PINTURA ESMALTE FOSCO PARA MADEIRA, DUAS DEMAOS, INCLUSO APARELHAMENTO COM FUNDO NIVELADOR BRANCO FOSCO	m2	171,83
PORTA EM ALUMINIO 0.60x2,10m	und	1,00
ESQUADRIA DE ALUMINIO E VIDRO	m2	20,32
INSTALAÇÕES ELÉTRICAS		
PONTO ELETRICO - MATERIAL E EXECUÇÃO	PT	560,00
INSTALAÇÕES HIDROSANITÁRIAS		
PONTO HIDRAULICO	PT	124,00
PONTO SANITARIO	PT	92,00
LOUÇAS E METAIS		
BACIA SANITÁRIA COM CAIXA ACOPLADA, INCL. ACESSÓRIOS	und	19,00
BACIA SANITÁRIA S/ CAIXA ACOPLADA - DEFICIENTE	und	3,00

Este documento encontra-se registrado no Conselho Regional de Engenharia e Agronomia do Ceará, vinculado à Certidão nº 133074/2017, emitida em 28/04/2017



Certidão nº 133074/2017
29/12/2021, 10:50
Chave de impressão: 42ycy

O documento neste ato registrado foi emitido em 28/04/2017 e contém 16 folhas



GIRLEIDE FERREIRACREA - CEARÁ - 9778-D
AVALIAÇÃO TÉCNICA E PERÍCIAS

LAUDO N° 9708.0001.0046.12.FL.8

MICTORIO DE LOUÇA BRANCA	und	3,00
TORNEIRAS EM AÇO INOX	und	23,00
CUBA DE EMBUTIR OVAL DE LOUÇA BRANCA	und	25,00
CHUVEIRO CROMADO TIPO DUCHA	und	13,00
COBERTA		
ESTRUTURA DE AÇO EM ARCO VÃO ATÉ 40M	m2	5.532,65
COBERTURA COM TELHA ONDULADA DE ALUMINIO, ESPESSURA DE 7 MM	m2	5.532,65
RUFO EM CHAPA DE AÇO GALVANIZADO NUMERO 24	m	360,00
CALHA METÁLICA	m	370,00
ESTRUTURA DE AÇO TIPO FINK COM VÃO DE 20M	m2	1.640,00
REVESTIMENTO METÁLICO, TIPO "REYNOBOND" DUAS CHAPAS	m2	718,00
PINTURA EM PRIMER EPOXI EM ESTRUTURA DE AÇO CARBONO APLICADO A REVOLVER, UMA DEMAIO, ESPESSURA 25MICRA	m2	8.227,91
PINTURA COM TINTA GRAFITE ESMALTE EM FERRO	m2	8.227,91
TELHA DE ALUMINIO COM MIOLO POLIURETANO TRAPEZOIDAL	m2	1.640,00
ESTRUTURA DE AÇO EM SHED VÃO DE 30m	m2	950,00
TELHA DE ALUMINIO ONDULADA e =7mm	m2	950,00
MARQUISE COM COBERTURA COM TELHA ONDULADA DE ALUMINIO, ESPESSURA DE 7 MM	m2	105,26
PAVIMENTAÇÃO EXTERNA		
ATERRO COM COMPACTAÇÃO MECANICA E CONTROLE	m ³	2.266,40
ESPALHAMENTO E ADENSAMENTO DE AREIA		2.266,40
PAVIMENTAÇÃO EM PEDRA TOSCA SEM REJUNTAMENTO	m ²	10.132,00
PAVIMENTAÇÃO EM PEDRA TOSCA COM REJUNTAMENTO	m ²	1.200,00
COMPACTAÇÃO MECANICA DE CALÇAMENTO COM ROLO LISO	m ²	10.132,00
COMPACTAÇÃO MECANICA DE CALÇAMENTO COM COMPACTADOR TIPO SAPO-(C0821)	m ²	1.200,00
PINTURA DE LIGAÇÃO - EXECUÇÃO	m ²	10.132,00
AREIA ASFALTO USINADA QUENTE	m ²	10.132,00
TRATAMENTO SUPERFICIAL SIMPLES	m ²	10.132,00
ATERRO COM COMPACTAÇÃO MANUAL SEM CONTROLE	m ³	360,00
PISO INTERTRAVADO TIPO TIJOLINHO CINZA E=6cm	m ²	1.200,00
PISO INTERTRAVADO TIPO TIJOLINHO COLORIDO E=6cm	m ²	850,00
PISO PRE MOLDADO ARTICULADO E INTERTRAVADO DE 16 FACES COM 80 CM PARA TRAFEGO PESADO	m ²	835,00

Este documento encontra-se registrado no Conselho Regional de Engenharia e Agronomia do Ceará, vinculado à Certidão nº 133074/2017, emitida em 28/04/2017

Certidão nº 133074/2017
29/12/2021, 10:50

Chave de Impressão: 42ycY

O documento neste ato registrado foi emitido em 28/04/2017 e contém 16 folhas



GIRLEIDE FERREIRA

CREA - CEARÁ - 9778-D
 AVALIAÇÃO TÉCNICA E PERÍCIAS



LAUDO N° 9708.0001.0046.12.FL.9

PISO PRE-MOLDADO ARTICULADO E INTERTRAVADO DE 16 FACES COM 60 CM PARA TRAFEGO LEVE	m ²	725,00
CONFECÇÃO DE BANQUETA / MEIO FIO PRÉ-MOLDADA DE CONCRETO PARA VIAS URBANAS (1,00x0,35x0,15m), INCL. CAIAÇÃO	m	2.533,00
OBRAS DE DRENAGEM		
ESCAVAÇÃO MEC VALA N ESCOR MAT 1ª CAT C/ RETROESCAV ATÉ 1,50M EXCL ESGOTAMENTO	m3	904,62
ESGOTAMENTO C/BOMBA ELÉTRICA DE IMERSÃO 1KW ATÉ 8M	m3	204,43
REBAIXAMENTO DE LENÇOL FREÁTICO EM VALAS	m	233,20
ESCORAMENTO DE VALAS COM PRANCHÕES METÁLICOS- ÁREA NÃO CRAVADA	m2	273,20
ESCORAMENTO DE VALAS COM PRANCHÕES METÁLICOS- ÁREA CRAVADA	m2	63,20
AQUISIÇÃO, ASSENT. E REJUNT. DE TUBO DE CONCRETO ARMADO D = 60CM	m	52,00
AQUISIÇÃO, ASSENT. E REJUNT. DE TUBO DE CONCRETO ARMADO D = 80CM	m	63,00
AQUISIÇÃO, ASSENT. E REJUNT. DE TUBO DE CONCRETO ARMADO D = 100CM	m	170,00
BOCA PARA BUEIRO SIMPLES TUBULAR, D = 1,00M, EM CONCRETO CICLÓPICO, INCLUINDO FORMAS, ESCAVAÇÃO, REATERRO E MATERIAIS, EXCL. MATERIAL REATERRO JAZIDA E TRANSPORTE	und	2,00
CAIXA DE BOCA DE LOBO INCLUS. ESCAVAÇÃO	und	12,00
CAIXA DE PASSAGEM TIPO A, INCL. ESCAVAÇÃO, BARBACÃ E DRENO DE AREIA GROSSA	und	4,00
CHAMINÉ PARA POÇO DE VISITA, COM ESCADA DE ACESSO	m	2,30

Este documento encontra-se registrado no Conselho Regional de Engenharia e Agronomia do Ceará, vinculado à Certidão nº 133074/2017, emitida em 28/04/2017

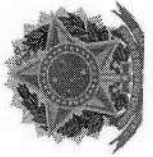

CONCLUSÃO * 09

Atestamos que a obra periciada encontra-se concluída, em pleno funcionamento e entregue ao contratante e seus proprietários.

ENCERRAMENTO * 10

Damos por concluído o presente LAUDO nada mais havendo de acrescentar que consta de 19(dezenove)

Certidão nº 133074/2017
 29/12/2021, 10:50
 Chave de Impressão: 42ycY

O documento neste ato registrado foi emitido em 28/04/2017 e contém 16 folhas



221147

GIRLEIDE FERREIRA

CREA - CEARÁ - 9778-D
AVALIAÇÃO TÉCNICA E PERÍCIAS



folhas impressas
responsável.

LAUDO N° 9708.0001.0046.12.FL.10
assinada pelo Técnico

ANEXOS * 11

Documentação Fotográfica - Andamento da obra
ART's dos Profissionais Interessados - Denis
ART do Profissional do Laudo

DATA E ASSINATURA * 12

Elaborado e formado no mês de MARÇO de 2017

FORTALEZA 30 DE MARÇO DE 2017

FRANCISCA GIRLEIDE FERREIRA DA SILVA
ENGENHEIRA CIVIL
CREA- CREA-CE 9778 -D
RNP: 060147261-6

Diego Teixeira Maia
Engenheiro Civil
CPF 035.827.343-90 CREA 49476

Dist. Irmãos Barreto de Bebidas
Cesar Soares
Gerente Administrativo

Certidão nº 133074/2017
29/12/2021, 10:50

Chave de Impressão: 42ycY
O documento neste ato registrado foi emitido em 28/04/2017 e contém 16 folhas



36/140

GIRLEIDE FERREIRA

CREA - CEARÁ - 9778-D
AVALIAÇÃO TÉCNICA E PERÍCIAS

LAUDO Nº 9708.0001.0046.12.FL.11



Este documento encontra-se registrado no Conselho Regional de Engenharia e Agronomia do Ceará, vinculado à Certidão nº 133074/2017, emitida em 28/04/2017

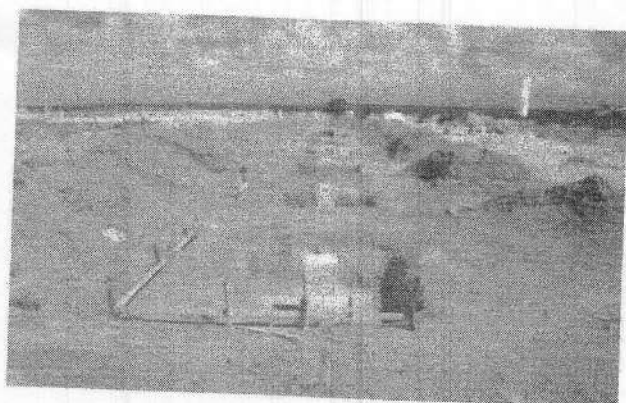
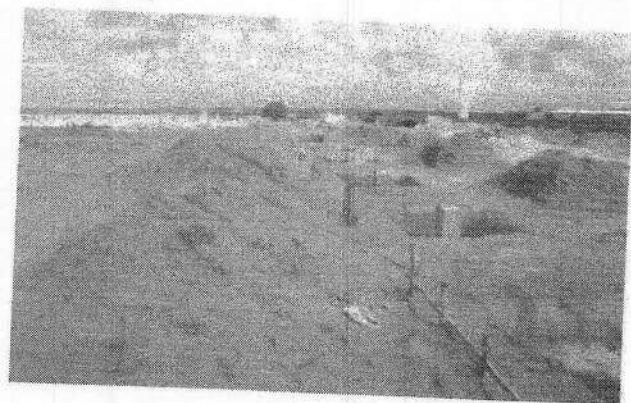
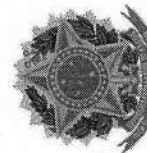

Handwritten initials and marks.

Handwritten signature.

Certidão nº 133074/2017
29/12/2021, 10:50

Chave de Impressão: 42ycY

O documento neste ato registrado foi emitido em 28/04/2017 e contém 16 folhas



Handwritten signature.

GIRLEIDE FERREIRA

CREA - CEARÁ - 9778-D
AVALIAÇÃO TÉCNICA E PERÍCIAS



LAUDO N° 9708.0001.0046.12.FL.12

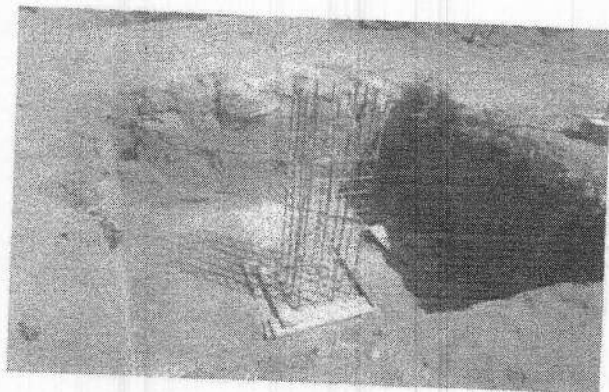
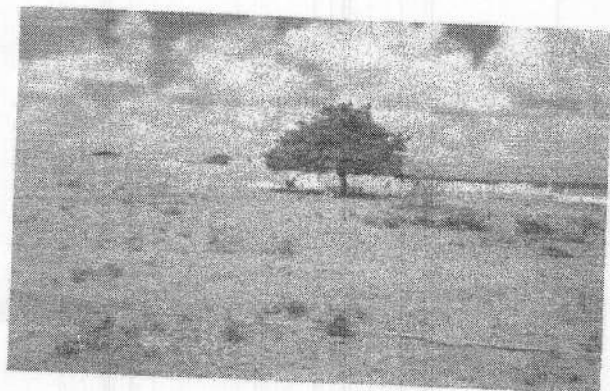
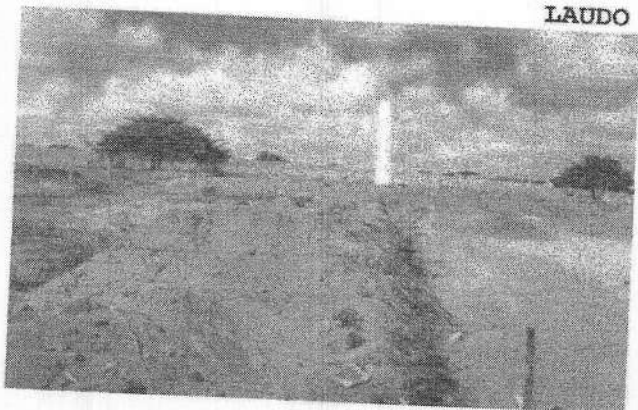

Este documento encontra-se registrado no Conselho Regional de Engenharia e Agronomia do Ceará, vinculado à Certidão nº 133074/2017, emitida em 28/04/2017

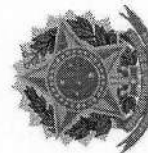

Certidão nº 133074/2017
29/12/2021, 10:50

Chave de Impressão: 42ycY

O documento neste ato registrado foi emitido em 28/04/2017 e contém 16 folhas



GIRLEIDE FERREIRA

CREA - CEARÁ - 9778-D
AVALIAÇÃO TÉCNICA E PERÍCIAS



LAUDO N° 9708.0001.0046.12.FL.13

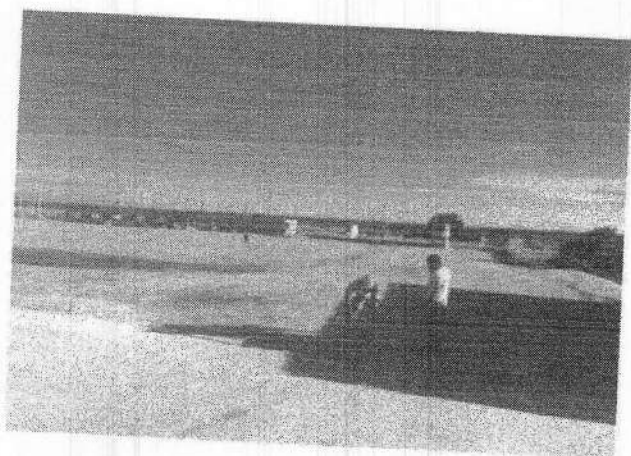
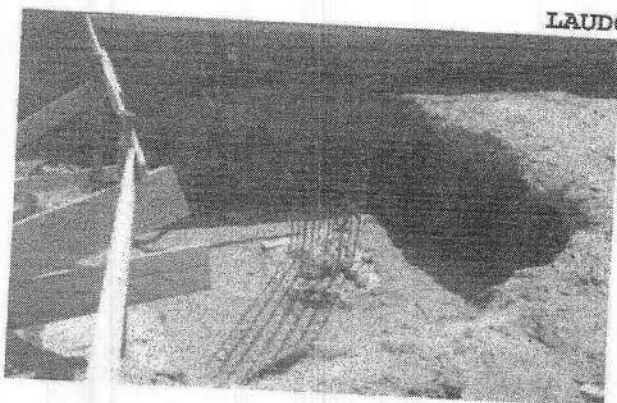

Este documento encontra-se registrado no Conselho Regional de Engenharia e Agronomia do Ceará, vinculado à Certidão nº 133074/2017, emitida em 28/04/2017



Jan K

Certidão nº 133074/2017
29/12/2021, 10:50

Chave de Impressão: 42ycY

O documento neste ato registrado foi emitido em 28/04/2017 e contém 16 folhas

[Handwritten signature]

f A

[Handwritten signature]

[Handwritten signature]



GIRLEIDE FERREIRA

CREA - CEARÁ - 9778-D
AVALIAÇÃO TÉCNICA E PERÍCIAS



LAUDO N° 9708.0001.0046.12.FL.14

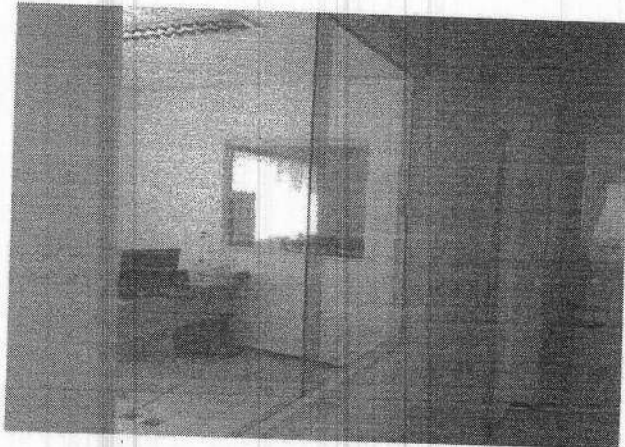
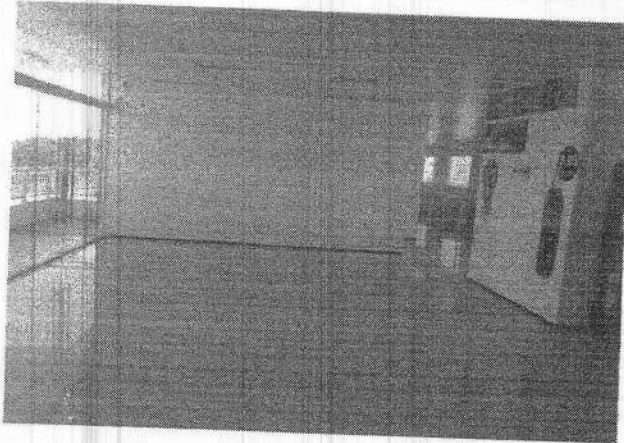

Este documento encontra-se registrado no Conselho Regional de Engenharia e Agronomia do Ceará, vinculado à Certidão nº 133074/2017, emitida em 28/04/2017



Certidão nº 133074/2017
29/12/2021, 10:50
Chave de Impressão: 42ycY

O documento neste ato registrado foi emitido em 28/04/2017 e contém 16 folhas

Handwritten signature

Handwritten signature

Handwritten initials

Handwritten signature

Handwritten signature



GIRLEIDE FERREIRA

CREA - CEARÁ - 9778-D
AVALIAÇÃO TÉCNICA E PERÍCIAS



LAUDO Nº 9708.0001.0046.12.FL.15

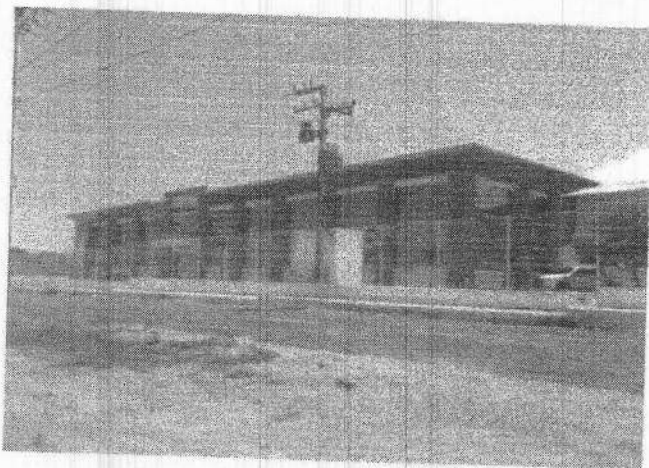
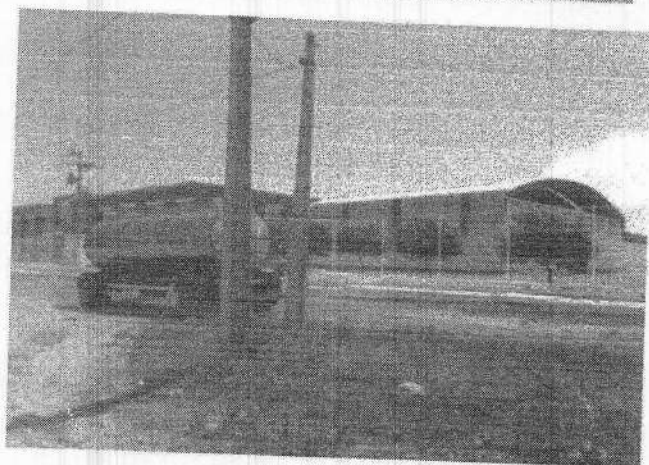
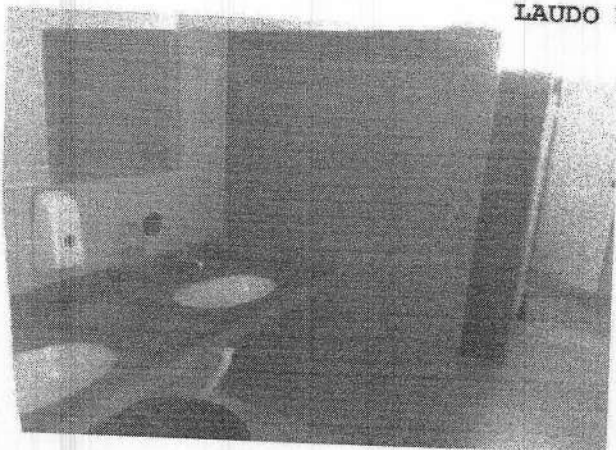

Este documento encontra-se registrado no Conselho Regional de Engenharia e Agronomia do Ceará, vinculado à Certidão nº 133074/2017, emitida em 28/04/2017



Certidão nº 133074/2017
29/12/2021, 10:50
Chave de Impressão: 42ycY

O documento neste ato registrado foi emitido em 28/04/2017 e contém 16 folhas

fm *A*

[Handwritten signature]

[Handwritten signature]

[Handwritten signature]

f A



GIRLEIDE FERREIRA

CREA - CEARÁ - 9778-D
AVALIAÇÃO TÉCNICA E PERÍCIAS



LAUDO N° 9708.0001.0046.12.FL.16



Este documento encontra-se registrado no Conselho Regional de Engenharia e Agronomia do Ceará, vinculado à Certidão n° 133074/2017, emitida em 28/04/2017



Certidão n° 133074/2017
29/12/2021, 10:50
Chave de Impressão: 42ycY

O documento neste ato registrado foi emitido em 28/04/2017 e contém 16 folhas

Sm A

[Handwritten signature]

[Handwritten signature]

[Handwritten signature]

FA



u7/140



Certidão de Acervo Técnico - CAT
Resolução Nº 1025 de 30 de Outubro de 2009
Conselho Regional de Engenharia e Agronomia do Ceará

CREA-CE

CAT COM REGISTRO DE ATESTADO

223024/2020

Atividade concluída

CERTIFICAMOS, em cumprimento ao disposto na Resolução nº 1.025, de 30 de outubro de 2009, do Confea, que consta dos assentamentos deste Conselho Regional de Engenharia e Agronomia do Ceará - Crea-CE, o Acervo Técnico do profissional **DIEGO TEIXEIRA MAIA** referente à(s) Anotação(ões) de Responsabilidade Técnica - ART abaixo discriminada(s):

Profissional: **DIEGO TEIXEIRA MAIA**
Registro: **0611047985CE** RNP: **0611047985**
Título profissional: ENGENHEIRO CIVIL, ENGENHEIRO DE SEGURANCA DO TRABALHO



Número da ART: **CE20180372359** Tipo de ART: **OBRA / SERVIÇO** Registrada em: **06/08/2018** Baixada em: **23/09/2020**
Forma de registro: **INICIAL** Participação técnica: **INDIVIDUAL**
Empresa contratada: **3D CONSTRUÇÕES LTDA**

Contratante: **GAGLIARDI DISTRIBUIDORA DE LUBRIFICANTES LTDA** CPF/CNPJ: **08.417.568/0001-14**
Endereço do contratante: **RUA ANTENOR FROTA WANDERLEY** Nº: **480**
Complemento: Bairro: **BENFICA**
Cidade: **FORTALEZA** UF: **CE** CEP: **60020350**
Contrato: Celebrado em: **03/08/2018**

Valor do contrato: **R\$ 4.000.000,00** Tipo de contratante: **Pessoa Jurídica de Direito Privado**
Ação institucional: **NENHUMA - NÃO OPTANTE**

Endereço da obra/serviço: **AVENIDA JOSÉ SOARES DE OLIVEIRA** Nº: **1460**
Complemento: Bairro: **DISTRITO INDUSTRIAL**
Cidade: **SÃO GONÇALO DO AMARANTE** UF: **CE** CEP: **62670000**
Data de início: **06/08/2018** Conclusão efetiva: **06/08/2019**

Finalidade: **Industrial**
Proprietário: **GAGLIARDI DISTRIBUIDORA DE LUBRIFICANTES LTDA** CPF/CNPJ: **08.417.568/0001-14**

Atividade Técnica: **17 - EXECUÇÃO OBRAS E SERVIÇOS - CONSTRUÇÃO CIVIL > EDIFICAÇÕES > #1002 - INSTALAÇÃO ELÉTRICA DE BAIXA TENSÃO 15 - EXECUÇÃO 4105.00 metro quadrado; 17 - EXECUÇÃO OBRAS E SERVIÇOS - CONSTRUÇÃO CIVIL > EDIFICAÇÕES > #1003 - INSTALAÇÃO HIDRÁULICA 15 - EXECUÇÃO 4105.00 metro quadrado; 17 - EXECUÇÃO OBRAS E SERVIÇOS - CONSTRUÇÃO CIVIL > EDIFICAÇÕES > #1005 - INSTALAÇÃO SANITÁRIA 15 - EXECUÇÃO 4105.00 metro quadrado; 17 - EXECUÇÃO OBRAS E SERVIÇOS - CONSTRUÇÃO CIVIL > EDIFICAÇÕES > #1010 - SISTEMA DE PREVENÇÃO E COMBATE A INCÊNDIO 15 - EXECUÇÃO 4105.00 metro quadrado; 17 - EXECUÇÃO OBRAS E SERVIÇOS - CONSTRUÇÃO CIVIL > EDIFICAÇÕES > #1258 - CONCRETO ARMADO 15 - EXECUÇÃO 4105.00 metro quadrado; 17 - EXECUÇÃO OBRAS E SERVIÇOS - CONSTRUÇÃO CIVIL > EDIFICAÇÕES > #4109 - COBERTURA COM TELHA METÁLICA 15 - EXECUÇÃO 4105.00 metro quadrado; 17 - EXECUÇÃO OBRAS E SERVIÇOS - CONSTRUÇÃO CIVIL > EDIFICAÇÕES > #4109 - COBERTURA COM TELHA METÁLICA 15 - EXECUÇÃO 4105.00 metro quadrado;**

Observações

CONSTRUÇÃO DE UM GALPÃO INDUSTRIAL, UMA GUARITA, UM BLOCO DE ADMINISTRAÇÃO E PAVIMENTAÇÃO EM PARALELEPÍPEDO CONTENDO TODA AS INSTALAÇÕES ELÉTRICAS, HIDRÁULICAS, SANITÁRIAS E INCÊNDIO.

Informações Complementares

CERTIFICAMOS, finalmente, que se encontra vinculado à presente Certidão de Acervo Técnico - CAT, o atestado contendo 29 folha(s), expedido pelo contratante da obra/serviço, a quem cabe a responsabilidade pela veracidade e exatidão das informações nele constantes.

Certidão de Acervo Técnico nº 223024/2020
11/11/2020, 16:35
Z1Z05

A Certidão de Acervo Técnico (CAT) à qual o atestado está vinculado constituirá prova da capacidade técnico-profissional da pessoa jurídica somente se o responsável técnico indicado estiver ou venha a ser integrado ao seu quadro técnico por meio de declaração entregue no momento da habilitação ou da entrega das propostas.

Certificamos que se encontra vinculado à presente CAT o atestado apresentado em cumprimento à Lei nº 8.666/93, expedido pela pessoa jurídica contratante, a quem cabe a responsabilidade pela veracidade e exatidão das informações nele constantes. É de responsabilidade deste Conselho a verificação da atividade profissional em conformidade com a Lei nº 5.194/66 e Resoluções do Conselho Federal de Engenharia e Agronomia - CONFEA.

Esta certidão perderá a validade, caso ocorra qualquer alteração posterior dos elementos cadastrais nela contidos.

A autenticidade desta Certidão pode ser verificada em: <http://crea-ce.sitac.com.br/publico/>, com a chave: Z1Z05

[Handwritten signature]

[Handwritten signature]

[Handwritten signature]



Conselho Regional de Engenharia e Agronomia do Ceará
RUA CASTRO E SILVA, 81 - CENTRO - FORTALEZA - CEARÁ
Tel: + 55 (85) 3453-5800 Fax: + 55 (85) 3453-5804 E-mail: faleconosco@creace.org.br

CREA-CE
Conselho Regional de Engenharia e Agronomia do Ceará

Impresso em: 29/12/2021, às 10:48.

63/11/0