

OBRA: SERVIÇOS DE ENGENHARIA PARA EXECUTAR CONFORME DEMANDA A MANUTENÇÃO, CONSERVAÇÃO E RESTAURAÇÃO DAS CENTRAIS MUNICIPAIS DE RESÍDUOS DO CONSÓRCIO AMSA
 LOCAL: MULUNGU, ARACOIABA, ITAPIUNA, CAPISTRANO, REDENÇÃO (10.000 M2), PALMÁCIA, BATURITÉ (10.000 M2), GUARAMIRANGA E BARREIRA.
 TABELA: TABELA SEINFRA 28.1

MEMORIAL DE CALCULO DO SISTEMA

	>	Cobertura (6,65mx5,30m)	>	6,65	x	5,30	x	1,00		9,00			=	317,21
2.9.5	C1614	LATEX DUAS DEMÃOS EM PAREDES EXTERNAS S/MASSA	>										Total	= 1290,60
	>	Observações	>	Comprimento	x	Altura	x	Repetições		Nº CMR'S			Sub-Total	= 1290,60
	>	Pintura	>	23,90	x	3,00	x	2,00		9,00				= 1290,60
2.9.6	I1463	LÂMPADA FLUORESCENTE DE 16W	>										Total	= 27,00
	>	Observações	>	unidades	x	quantidade	x	Repetições		Nº CMR'S			Sub-Total	= 27,00
	>	Pontos elétricos baixas	>	1,00	x	3,00	x	1,00		9,00				= 27,00
2.9.7	C4468	FORRO PVC - LAMBRI (100x6000 OU 200x6000)mm - FORNECIMENTO E MONTAGEM	>										Total	= 317,21
	>	Observações	>	Comprimento	x	Altura	x	Repetições		Nº CMR'S			Sub-Total	= 317,21
	>	Forro de PVC	>	6,65	x	5,30	x	1,00		9,00				= 317,21
2.9.8	C4445	CERÂMICA ESMALTADA RETIFICADA C/ ARG. PRÉ-FABRICADA ACIMA DE 30x30cm (900cm ²) - PEI-5/PEI-4 - P/ PAREDE	>										Total	= 120,96
	>	Observações	>	Comprimento	x	Altura	x	Repetições		Fator	Nº CMR'S		Sub-Total	= 120,96
	>	Revestimento WC	>	7,00	x	2,40	x	1,00		0,80	9,00			= 120,96
2.9.9	C1123	REJUNTAMENTO C/ ARG. PRÉ-FABRICADA, JUNTA ATÉ 2mm EM CERÂMICA, ACIMA DE 30x30 cm (900 cm ²) E PORCELANATOS (PAREDE/PISO)	>										Total	= 120,96
	>	Observações	>	Comprimento	x	Altura	x	Repetições		Fator	Nº CMR'S		Sub-Total	= 120,96
	>	Forro de PVC	>	7,00	x	2,40	x	1,00		0,80	9,00			= 120,96
2.9.10	C3001	CERÂMICA ESMALTADA RETIFICADA C/ ARG. PRÉ-FABRICADA ACIMA DE 30x30 cm (900 cm ²) - PEI-5/PEI-4 - P/ PISO	>										Total	= 253,76
	>	Observações	>	Comprimento	x	Comp	x	Repetições		Fator	Nº CMR'S		Sub-Total	= 253,76
	>	Piso Cerâmico	>	6,65	x	5,30	x	1,00		0,80	9,00			= 253,76
2.9.11	C1123	REJUNTAMENTO C/ ARG. PRÉ-FABRICADA, JUNTA ATÉ 2mm EM CERÂMICA, ACIMA DE 30x30 cm (900 cm ²) E PORCELANATOS (PAREDE/PISO)	>										Total	= 253,76
	>	Observações	>	Comprimento	x	Altura	x	Repetições		Fator	Nº CMR'S		Sub-Total	= 253,76
	>	Piso Cerâmico	>	6,65	x	5,30	x	1,00		0,80	9,00			= 253,76
2.9.12	C1967	PORTA DE ALUMÍNIO ANODIZADO COMPACTA	>										Total	= 26,46
	>	Observações	>	Larguras	x	Altura	x	Repetições		Nº CMR'S			Sub-Total	= 26,46
	>	Forro de PVC	>	0,70	x	2,10	x	2,00		9,00				= 26,46
2.9.13	CO348	BACIA DE LOUÇA BRANCA C/CAIXA ACOPLADA	>										Total	= 81,00
	>	Observações	>	Quantidade	x	Unidade	x	Repetições		Nº CMR'S			Sub-Total	= 81,00
	>	Forro de PVC	>	9,00	x	1,00	x	1,00		9,00				= 81,00
2.9.14	C1618	LAVATÓRIO DE LOUÇA BRANCA C/COLUNA, C/ TORNEIRA E ACESSÓRIOS	>										Total	= 81,00



OBRA: SERVIÇOS DE ENGENHARIA PARA EXECUTAR CONFORME DEMANDA A MANUTENÇÃO, CONSERVAÇÃO E RESTAURAÇÃO DAS CENTRAIS MUNICIPAIS DE RESÍDUOS DO CONSORCIO AMSA
 LOCAL: MULUNGU, ARACOIABA, ITAPIUNA, CAPISTRANO, REDENÇÃO (10.000 M2), PALMÁCIA, BATURITÉ (10.000 M2), GUARÁMIRANGA E BARREIRA.
 TABELA: TABELA SEINFRA 28.1

MEMORIAL DE CÁLCULO DO SISTEMA

		Observações	Quantidade	x	Unidade	x	Repetições	Nº CMR'S			
		Forro de PVC	9,00	x	1,00	x	1,00	9,00	Sub-Total	= 81,00	
2.9.15	C5018	IMPERMEABILIZAÇÃO COM MANTA ASFÁLTICA, CLASSE B, ESTRUTURADA COM POLIÉSTER NÃO TECIDO, FACES EM POLIETILENO, TIPO II, E=4MM							Total	= 317,21	
		Observações	Larguras	x	Comp	x	Repetições	Nº CMR'S	Sub-Total	= 317,21	
		Impermeabilização (4,95mx3,5m)	6,65	x	5,30	x	1,00	9,00		= 317,21	
7.9.16	C2057	PROTEÇÃO DE SUPERFÍCIES IMPERMEABILIZADAS							Total	= 317,21	
		Observações	Larguras	x	Comp	x	Repetições	Nº CMR'S	Sub-Total	= 317,21	
		Impermeabilização (4,95mx3,5m)	6,65	x	5,30	x	1,00	9,00		= 317,21	
2.10		PAVIMENTAÇÃO									
2.10.1	C3100	RECOMPOSIÇÃO DE PAVIMENTAÇÃO EM PEDRA TOSCA C/REAPROVEITAMENTO							Total	= 2970,00	
		Observações	Comprimento	x	Largura	x	Repetições	Fator	Nº CMR'S	Sub-Total	= 2970,00
		Reposição de Pavimentação	75,00	x	5,50	x	1,00	0,80	9,00		= 2970,00
2.10.2	C2927	RECOMPOSIÇÃO DE MEIO FIO EM CONCRETO							Total	= 1008,00	
		Observações	unidades	x	quantidade	x	Repetições	Fator	Nº CMR'S	Sub-Total	= 1008,00
		Recomposição de Meio fio	140,00	x	1,00	x	1,00	0,80	9,00		= 1008,00
3		GALPÃO DE COMPOSTAGEM 1,5T/DIA									
3.1		ESTRUTURA E FUNDAÇÕES									
3.1.1	C2784	ESCAVAÇÃO MANUAL SOLO DE 1A.CAT. PROF. ATÉ 1,50m							Total	= 16,20	
		Observações	Comprimento	x	Altura	x	Largura	Nº CMR'S	Sub-Total	= 16,20	
		Escavação para contenção e arrimos	3,00	x	1,20	x	0,50	9,00		= 16,20	
3.1.2	C0054	ALVENARIA DE EMBASAMENTO DE PEDRA ARGAMASSADA							Total	= 12,96	
		Observações	Comprimento	x	Altura	x	Largura	Nº CMR'S	Sub-Total	= 12,96	
		Escavação para contenção e arrimos	3,00	x	1,20	x	0,40	9,00		= 12,96	
3.2		PAREDES E PAINÉIS									
3.2.1	C0073	ALVENARIA DE TIJOLO CERÂMICO FURADO (9x19x19)cm C/ARGAMASSA MISTA DE CAL HIDRATADA ESP.=10cm (1:2:8)							Total	= 230,40	
		Observações	Comprimento	x	Altura	x	Fator	Nº CMR'S	Sub-Total	= 230,40	
		Reposição de Alvenarias	64,00	x	0,40	x	1,00	9,00		= 230,40	
3.2.2	C0776	CHAPISCO C/ ARGAMASSA DE CIMENTO E AREIA S/PENEIRAR TRAÇO 1:3 ESP.= 5mm P/ PAREDE							Total	= 460,80	
		Observações	Comprimento	x	Altura	x	Repetições	Nº CMR'S	Sub-Total	= 460,80	
		Reposição de Alvenarias	64,00	x	0,40	x	2,00	9,00		= 460,80	



OBRAS: SERVIÇOS DE ENGENHARIA PARA EXECUTAR CONFORME DEMANDA A MANUTENÇÃO, CONSERVAÇÃO E RESTAURAÇÃO DAS CENTRAIS MUNICIPAIS DE RESÍDUOS DO CONSÓRCIO AMSA
 LOCAL: MULUNGU, ARACIOIABA, ITAPIUNA, CAPISTRANO, REDENÇÃO (10.000 M2), PALMÁCIA, BATURITÉ (10.000 M2), GUARAMIRANGA E BARREIRA.
 TABELA: TABELA SEINFRA 28.1

MEMORIAL DE CALCULO DO SISTEMA

Item	Descrição	Comprimento	x	Altura	x	Repetições	Nº CMR'S	Total
3.2.3	C3408 REBOCO C/ ARGAMASSA DE CIMENTO E AREIA S/ PENEIRAR, TRAÇO 1:3							
	> Observações	>						Total = 460,80
	> Reposição de Alvenarias	> 64,00	x	0,40	x	2,00	9,00	Sub-Total = 460,80
	>	>						= 460,80
3.2.4	I8982 TELA DE POLIESTER MALHA 2X2MM							
	> Observações	>						Total = 1138,50
	> Reposição de Telas	> 27,50	x	4,60	x	1,00	9,00	Sub-Total = 1138,50
	>	>						= 1138,50
3.2.5	C1614 LATEX DUAS DEMÃOS EM PAREDES EXTERNAS S/MASSA							
	> Observações	>						Total = 460,80
	> Reposição de Pintura	> 64,00	x	0,40	x	2,00	9,00	Sub-Total = 460,80
	>	>						= 460,80
3.3	PISO							
3.3.1	C0219 ARMADURA DE TELA DE AÇO							
	> Observações	>						Total = 636,48
	> Reposição de Piso	> 17,00	x	10,40	x	0,40	9,00	Sub-Total = 636,48
	>	>						= 636,48
3.3.2	C4099 POLIMENTO EM CONCRETO NIVELADO À LASER							
	> Observações	>						Total = 636,48
	> Reposição de Piso	> 17,00	x	10,40	x	0,40	9,00	Sub-Total = 636,48
	>	>						= 636,48
3.3.3	C3410 CALÇADA DE PROTEÇÃO EM CIMENTADO C/ BASE DE CONCRETO							
	> Observações	>						Total = 295,92
	> Reposição de Calçada	> 54,80	x	0,60	x	1,00	9,00	Sub-Total = 295,92
	>	>						= 295,92
3.4	ESQUADRIAS E FERRAGENS							
3.4.1	c2473 PINTURA C/ TINTA EPOXI EM ESTRUTURA DE AÇO CARBONO 50 MICRA C/REVÓLVER							
	> Observações	>						Total = 19,87
	> Reposição de Pintura metálica	> 0,60	x	4,60	x	0,80	9,00	Sub-Total = 19,87
	>	>						= 19,87
3.4.2	C3659 PORTÃO DE METALON E BARRA CHATA DE FERRO C/FECHADURA E DOBRADIÇA, INCLUS. PINTURA ESMALTE SINTÉTICO							
	> Observações	>						Total = 40,50
	> Reposição de Pintura metálica	> 1,50	x	3,00	x	1,00	9,00	Sub-Total = 40,50
	>	>						= 40,50
3.5	BAIAS							
3.5.1	C2616 TUBO PVC SOLD. MARROM D= 25mm (3/4")							
	> Observações	>						Total = 63,00
	> tubos	> 7,00	x	1,00	x	1,00	9,00	Sub-Total = 63,00
	>	>						= 63,00

OBRA: SERVIÇOS DE ENGENHARIA PARA EXECUTAR CONFORME DEMANDA A MANUTENÇÃO, CONSERVAÇÃO E RESTAURAÇÃO DAS CENTRAIS MUNICIPAIS DE RESÍDUOS DO CONSÓRCIO AMSA
 LOCAL: MULUNGU, ARAÇOIABA, ITAPIUNA, CAPISTRANO, REDENÇÃO (10.000 M2), PALMÁCIA, BATURITÉ (10.000 M2), GUARAMIRANGA E BARREIRA.
 TABELA: TABELA SEINFRA 28.1

MEMORIAL DE CÁLCULO DO SISTEMA

	Observações	Comprimento	x	quantidade	x	Fator	Nº CMR'S	
3.7.2	C1375 FIO ISOLADO PVC P/750V 4MM2	45,00	x	1,00	x	1,00	9,00	Sub-Total = 405,00
	Reposição de Calhas							= 405,00
	Observações							Total = 720,00
	Reposição de Calhas	40,00	x	1,00	x	2,00	9,00	Sub-Total = 720,00
								= 720,00
3.7.3	C1489 INTERRUPTOR TRES TECLAS SIMPLES 10A 250V							Total = 36,00
	Reposição de Interruptores	4,00	x	1,00	x	1,00	9,00	Sub-Total = 36,00
								= 36,00
3.7.4	C2484 TOMADA 2 POLOS MAIS TERRA 20A 250V							Total = 36,00
	reposição de tomadas	4,00	x	1,00	x	1,00	9,00	Sub-Total = 36,00
								= 36,00
3.7.5	C1092 DISJUNTOR MONOPOLAR EM QUADRO DE DISTRIBUIÇÃO 10A							Total = 36,00
	Reposição de Disjuntores	4,00	x	1,00	x	1,00	9,00	Sub-Total = 36,00
								= 36,00
3.7.6	C4810 PROJETOR, EM LED (TEMPERATURA DE COR 4000K), CORPO EM ALUMÍNIO, LENTE EM ACRÍLICO E VEDAÇÃO EM SILICONE, GRAU DE PROTEÇÃO IP65, POTÊNCIA MÍNIMA 60W E MÁXIMA 70W, FLUXO LUMI							Total = 54,00
	Reposição de refletores	6,00	x	1,00	x	1,00	9,00	Sub-Total = 54,00
								= 54,00

DAVID DE SOUSA FERNANDES:
 96812052353

Assinado eletronicamente por DAVID DE SOUSA FERNANDES 96812052353
 NCM - CNIB - CNCP - Brasil - CN=IC - SOI UTI
 Multipla v5 - OU=3809890000120
 OU=Videoconferencia - OU=Certificado PF A1
 CN=DAVID DE SOUSA FERNANDES
 96812052353
 Razão: Eu sou o autor deste documento
 Data: 2024-08-08 15:31:11

CONSÓRCIO ASSOCIAÇÃO PÚBLICA DOS MUNICÍPIOS DO MACIÇO DE BATURITÉ PARA SANEAMENTO
AMBIENTAL - AMSA



MINERVA

OBRA: SERVIÇOS DE ENGENHARIA PARA EXECUTAR CONFORME DEMANDA A MANUTENÇÃO, CONSERVAÇÃO E RESTAURAÇÃO DAS CENTRAIS MUNICIPAIS DE RESÍDUOS DO CONSÓRCIO AMSA
LOCAL: MULUNGU, ARACOIABA, ITAPIUNA, CAPISTRANO, REDENÇÃO (10.000 M2), PALMÁCIA, BATURITÉ (10.000 M2), GUARAMIRANGA E BARREIRA.
TABELA: TABELA SEINFRA 28.1

COMPOSIÇÕES DE PREÇOS UNITÁRIOS

1. C1937 PLACAS PADRÃO DE OBRA (M2)

Material		FORNTE	UNID	COEFICIENTE	PREÇO UNITÁRIO	TOTAL
I0537	CHAPA DE AÇO GALVANIZADA ESP. 0.3MM	SEINFRA	M2	1,02000000	R\$ 39,0300	R\$ 39,8106
I1100	ESMALTE SINTETICO	SEINFRA	L	1,00000000	R\$ 31,8800	R\$ 31,8800
I1691	PONTALETE / BARROTE DE 3"x3"	SEINFRA	M	4,50000000	R\$ 16,0900	R\$ 72,4050
I1725	PREGO 15X15 (1.1/4" x 13) (APROXIMADAMENTE 672UN/KG)	SEINFRA	KG	0,15000000	R\$ 15,9900	R\$ 2,3985
TOTAL Material:						R\$ 146,4941
Mão de Obra		FORNTE	UNID	COEFICIENTE	PREÇO UNITÁRIO	TOTAL
I2543	SERVENTE	SEINFRA	H	2,00000000	R\$ 18,4600	R\$ 36,9200
TOTAL Mão de Obra:						R\$ 36,9200
VALOR:						R\$ 183,41

2. C3954 CAPINA MANUAL (M2)

Mão de Obra		FORNTE	UNID	COEFICIENTE	PREÇO UNITÁRIO	TOTAL
I6815	ENCARRREGADO DE TURMA / FEITOR	SEINFRA	H	0,00333333	R\$ 29,1300	R\$ 0,0971
I2543	SERVENTE	SEINFRA	H	0,03333333	R\$ 18,4600	R\$ 0,6153
TOTAL Mão de Obra:						R\$ 0,7124
VALOR:						R\$ 0,71

3. C1614 LATEX DUAS DEMÃOS EM PAREDES EXTERNAS S/MASSA (M2)

Material		FORNTE	UNID	COEFICIENTE	PREÇO UNITÁRIO	TOTAL
I0035	AGUARRÁS MINERAL	SEINFRA	L	0,05000000	R\$ 20,2900	R\$ 1,0145
I1488	LÍQUIDO PREPARADOR DE SUPERFÍCIES	SEINFRA	L	0,12000000	R\$ 12,7800	R\$ 1,5336
I1347	LIXA PARA MADEIRA/MASSA	SEINFRA	UN	0,25000000	R\$ 0,7000	R\$ 0,1750
I2097	TINTA LATEX ACRÍLICA	SEINFRA	L	0,17000000	R\$ 22,2000	R\$ 3,7740
TOTAL Material:						R\$ 6,4971
Mão de Obra		FORNTE	UNID	COEFICIENTE	PREÇO UNITÁRIO	TOTAL
I0045	AJUDANTE DE PINTOR	SEINFRA	H	0,35000000	R\$ 19,1000	R\$ 6,6850
I2395	PINTOR	SEINFRA	H	0,40000000	R\$ 24,1600	R\$ 9,6640
TOTAL Mão de Obra:						R\$ 16,3490
VALOR:						R\$ 22,85

4. C1279 ESMALTE DUAS DEMÃOS EM ESQUADRIAS DE FERRO (M2)

Material		FORNTE	UNID	COEFICIENTE	PREÇO UNITÁRIO	TOTAL
I0035	AGUARRÁS MINERAL	SEINFRA	L	0,03000000	R\$ 20,2900	R\$ 0,6087
I1100	ESMALTE SINTETICO	SEINFRA	L	0,16000000	R\$ 31,8800	R\$ 5,1008
I1346	LIXA PARA FERRO	SEINFRA	UN	0,30000000	R\$ 2,1400	R\$ 0,6420
I2293	ZARCÃO	SEINFRA	L	0,12000000	R\$ 28,8100	R\$ 3,4572
TOTAL Material:						R\$ 9,8087
Mão de Obra		FORNTE	UNID	COEFICIENTE	PREÇO UNITÁRIO	TOTAL
I0045	AJUDANTE DE PINTOR	SEINFRA	H	0,80000000	R\$ 19,1000	R\$ 15,2800
I2395	PINTOR	SEINFRA	H	0,80000000	R\$ 24,1600	R\$ 19,3280
TOTAL Mão de Obra:						R\$ 34,6080
VALOR:						R\$ 44,42

5. C2899 PINTURA LOGOTIPO CAGECE - PROJETO PADRÃO (UN)

Material		FORNTE	UNID	COEFICIENTE	PREÇO UNITÁRIO	TOTAL
I1347	LIXA PARA MADEIRA/MASSA	SEINFRA	UN	1,67000000	R\$ 0,7000	R\$ 1,1690
I2425	SOLVENTE	SEINFRA	L	0,50000000	R\$ 16,1700	R\$ 8,0850
I2100	TINTA ÓLEO	SEINFRA	L	3,42000000	R\$ 19,7700	R\$ 67,6134
TOTAL Material:						R\$ 76,8674
Mão de Obra		FORNTE	UNID	COEFICIENTE	PREÇO UNITÁRIO	TOTAL
I0037	AJUDANTE	SEINFRA	H	5,00000000	R\$ 19,1000	R\$ 95,5000
I2395	PINTOR	SEINFRA	H	5,00000000	R\$ 24,1600	R\$ 120,8000
TOTAL Mão de Obra:						R\$ 216,3000
VALOR:						R\$ 293,17

6. C2775 ESCADA DE MARINHEIRO, DEGRAUS FERRO REDONDO 3/4" (M)

Material		FORNTE	UNID	COEFICIENTE	PREÇO UNITÁRIO	TOTAL
I0163	AÇO CA-50	SEINFRA	KG	7,76000000	R\$ 7,1000	R\$ 55,0960
TOTAL Material:						R\$ 55,0960
Mão de Obra		FORNTE	UNID	COEFICIENTE	PREÇO UNITÁRIO	TOTAL
I0037	AJUDANTE	SEINFRA	H	1,55000000	R\$ 19,1000	R\$ 29,6050



CONSORCIO ASSOCIAÇÃO PÚBLICA DOS MUNICÍPIOS DO MACIÇO DE BATURITÉ PARA SANEAMENTO AMBIENTAL - AMSA



OBRA: SERVIÇOS DE ENGENHARIA PARA EXECUTAR CONFORME DEMANDA A MANUTENÇÃO, CONSERVAÇÃO E RESTAURAÇÃO DAS CENTRAIS MUNICIPAIS DE RESÍDUOS DO CONSÓRCIO AMSA
LOCAL: MULUNGU, ARACOIABA, ITAPIUNA, CAPISTRANO, REDENÇÃO (10.000 M2), PALMÁCIA, BATURITÉ (10.000 M2), GUARAMIRANGA E BARREIRA.
TABELA: TABELA SEINFRA 28.1

COMPOSIÇÕES DE PREÇOS UNITÁRIOS

Item	Descrição	Fonte	Unid	Coefficiente	Preço Unitário	Total
I0121	ARMADOR/FERREIRO	SEINFRA	H	1,55000000	R\$ 24,1600	R\$ 37,4480
I2391	PEDREIRO	SEINFRA	H	1,30000000	R\$ 24,1600	R\$ 31,4080
TOTAL Mão de Obra:						R\$ 98,4610
Serviço		Fonte	Unid	Coefficiente	Preço Unitário	Total
C0170	ARGAMASSA DE CIMENTO E AREIA 5/PEN. TRAÇO 1:3	SEINFRA	M3	0,00400000	R\$ 631,2900	R\$ 2,5252
TOTAL Serviço:						R\$ 2,5252
VALOR:						R\$ 156,08

7. C3505 GUARDA CORPO C/ CORRIMÃO EM TUBO DE AÇO GALVANIZADO 3/4" (M)

Item	Descrição	Fonte	Unid	Coefficiente	Preço Unitário	Total
I0878	COTOVELO AÇO GALVANIZADO DE 3/4"	SEINFRA	UN	0,20000000	R\$ 11,5800	R\$ 2,3160
I6233	CRUZETA AÇO GALVANIZADO 3/4"	SEINFRA	UN	0,40000000	R\$ 32,9600	R\$ 13,1840
I1952	TE AÇO GALVANIZADO DE 3/4"	SEINFRA	UN	0,60000000	R\$ 14,9800	R\$ 8,9880
I2167	TUBO AÇO GALVANIZADO DE 20MM (3/4")	SEINFRA	M	2,70000000	R\$ 23,2400	R\$ 62,7480
TOTAL Material:						R\$ 87,2360
Mão de Obra		Fonte	Unid	Coefficiente	Preço Unitário	Total
I0121	ARMADOR/FERREIRO	SEINFRA	H	1,00000000	R\$ 24,1600	R\$ 24,1600
I2391	PEDREIRO	SEINFRA	H	1,00000000	R\$ 24,1600	R\$ 24,1600
TOTAL Mão de Obra:						R\$ 48,3200
VALOR:						R\$ 135,56

8. C4208 PÁRA-RAIO TIPO FRANKLIN C/ SINALIZADOR (FORNECIMENTO E MONTAGEM) (UN)

Item	Descrição	Fonte	Unid	Coefficiente	Preço Unitário	Total
C0093	APARELHO SINALIZADOR DE OBSTÁCULOS C/CÉLULA FOTOELÉTRICA	SEINFRA	UN	1,00000000	R\$ 154,4500	R\$ 154,4500
C0327	ATERRAMENTO COMPLETO C/ 3 HASTES COPPERWELD P/PÁRA-RAIOS	SEINFRA	CJ	1,00000000	R\$ 950,5200	R\$ 950,5200
C0520	CABO COBRE NU 35MM2	SEINFRA	M	20,00000000	R\$ 44,6900	R\$ 893,8000
C1790	MASTRO SIMPLES DE FERRO GALV. P/PÁRA-RAIO H=3M, D=40 OU 50MM	SEINFRA	UN	1,00000000	R\$ 916,4000	R\$ 916,4000
C2060	PÁRA-RAIOS TIPO FRANKLIN	SEINFRA	UN	1,00000000	R\$ 157,3100	R\$ 157,3100
C2056	PROTEÇÃO DA CORDALHA DOS PÁRA-RAIOS C/TUBO PVC RIGIDOS 50MM (2") X3.00M	SEINFRA	UN	1,00000000	R\$ 209,1700	R\$ 209,1700
TOTAL Serviço:						R\$ 3.281,6500
VALOR:						R\$ 3.281,64

9. C1999 PORTÃO DE FERRO EM BARRA CHATA TIPO TIJOLINHO (M2)

Item	Descrição	Fonte	Unid	Coefficiente	Preço Unitário	Total
I0108	AREIA GROSSA	SEINFRA	M3	0,00050000	R\$ 119,5800	R\$ 0,0598
I0208	BATENTE DE FERRO	SEINFRA	M	1,30000000	R\$ 25,1700	R\$ 32,7210
I0805	CIMENTO PORTLAND	SEINFRA	KG	0,15000000	R\$ 0,7100	R\$ 0,1065
I1158	FECHO DE ALAVANCA DE FERRO DE 22CM	SEINFRA	UN	0,33000000	R\$ 28,9200	R\$ 9,5436
I1224	GRADIL DE FERRO COM BARRA CHATA	SEINFRA	M2	1,00000000	R\$ 132,0200	R\$ 132,0200
TOTAL Material:						R\$ 174,4509
Mão de Obra		Fonte	Unid	Coefficiente	Preço Unitário	Total
I1530	MONTADOR	SEINFRA	H	1,00000000	R\$ 24,1600	R\$ 24,1600
I2391	PEDREIRO	SEINFRA	H	0,35000000	R\$ 24,1600	R\$ 8,4560
I2543	SERVENTE	SEINFRA	H	0,25000000	R\$ 18,4600	R\$ 4,6150
TOTAL Mão de Obra:						R\$ 37,2310
VALOR:						R\$ 211,68

10. C0733 CERCA DE ARAME FARPADO 7 FIOS, MURETA C/ ALTURA DE 0,70M - FUNDAÇÃO E REBOCO NAS 2 FACES (M)

Item	Descrição	Fonte	Unid	Coefficiente	Preço Unitário	Total
I0097	ARAME FARPADO FIO 16 BWG	SEINFRA	M	7,00000000	R\$ 0,9100	R\$ 6,3700
I0102	ARAME GALVANIZADO N.18 BWG	SEINFRA	KG	0,00500000	R\$ 23,5700	R\$ 0,1179
I2327	ESTACA DE CONCRETO ARMADO PONTA VIRADA, L=2.80M	SEINFRA	UN	0,52000000	R\$ 43,4500	R\$ 22,5940
TOTAL Material:						R\$ 29,0819
Mão de Obra		Fonte	Unid	Coefficiente	Preço Unitário	Total
I2391	PEDREIRO	SEINFRA	H	1,20000000	R\$ 24,1600	R\$ 28,9920
I2543	SERVENTE	SEINFRA	H	1,20000000	R\$ 18,4600	R\$ 22,1520
TOTAL Mão de Obra:						R\$ 51,1440
Serviço		Fonte	Unid	Coefficiente	Preço Unitário	Total
C0058	ALVENARIA DE PEDRA ARGAMASSADA (TRAÇO 1:2:8) C/ AGREGADOS ADQUIRIDOS	SEINFRA	M3	0,12000000	R\$ 557,3100	R\$ 66,8772
C0073	ALVENARIA DE TIJOLO CERÂMICO FURADO (9x19x19)cm C/ARGAMASSA MISTA DE CAL HIDRATADA ESP.=10cm (1:2:8)	SEINFRA	M2	0,70000000	R\$ 62,9800	R\$ 44,0860
C0077	ALVENARIA DE TIJOLO COMUM C/ARGAMASSA MISTA DE CAL HIDRATADA 1:2:8 ESP=20 cm	SEINFRA	M2	0,20000000	R\$ 214,9100	R\$ 42,9820

CONSÓRCIO ASSOCIAÇÃO PÚBLICA DOS MUNICÍPIOS DO MACIÇO DE BATURITÉ PARA SANEAMENTO AMBIENTAL - AMSA



OBRA: SERVIÇOS DE ENGENHARIA PARA EXECUTAR CONFORME DEMANDA A MANUTENÇÃO, CONSERVAÇÃO E RESTAURAÇÃO DAS CENTRAIS MUNICIPAIS DE RESÍDUOS DO CONSÓRCIO AMSA
 LOCAL: MULUNGU, ARACOIABA, ITAPIUNA, CAPISTRANO, REDENÇÃO (10.000 M2), PALMÁCIA, BATURITÉ (10.000 M2), GUARAMIRANGA E BARREIRA.
 TABELA: TABELA SEINFRA 28.1

COMPOSIÇÕES DE PREÇOS UNITÁRIOS

Item	Descrição	Fonte	Unid	Coefficiente	Preço Unitário	Total
C0776	CHAPISCO C/ ARGAMASSA DE CIMENTO E AREIA 5/PENEIRAR TRAÇO 1:3 ESP.= 5mm P/ PAREDE	SEINFRA	M2	1,50000000	R\$ 7,4200	R\$ 11,1300
C0838	CONCRETO P/VIBR., FCK 10 MPa COM AGREGADO ADQUIRIDO	SEINFRA	M3	0,01600000	R\$ 469,9600	R\$ 7,5194
C2784	ESCAVAÇÃO MANUAL SOLO DE 1A.CAT. PROF. ATÉ 1.50m	SEINFRA	M3	0,12000000	R\$ 48,9200	R\$ 5,8704
C2122	REBOCO C/ARGAMASSA DE CAL EM PASTA E AREIA PENEIRADA TRAÇO 1:4 ESP=5 mm P/PAREDE	SEINFRA	M2	1,80000000	R\$ 25,6900	R\$ 46,2420
					TOTAL Serviço:	R\$ 224,7070
					VALOR:	R\$ 304,93

11. C1359 EXTINTOR DE GÁS CARBÔNICO OU PÓ QUÍMICO DE 4 OU 6KG (UN)

Material		Fonte	Unid	Coefficiente	Preço Unitário	Total
I1145	EXTINTOR CO2 DE 6 KG	SEINFRA	UN	1,00000000	R\$ 840,0000	R\$ 840,0000
I1566	PARAFUSO - 8MM COM BUCHA PLASTICA	SEINFRA	UN	2,00000000	R\$ 0,9000	R\$ 1,8000
					TOTAL Material:	R\$ 841,8000
Mão de Obra		Fonte	Unid	Coefficiente	Preço Unitário	Total
I0043	AJUDANTE DE ENCANADOR	SEINFRA	H	0,40000000	R\$ 19,1000	R\$ 7,6400
I2320	ENCANADOR	SEINFRA	H	0,40000000	R\$ 23,4800	R\$ 9,3920
					TOTAL Mão de Obra:	R\$ 17,0320
					VALOR:	R\$ 858,83

12. C2784 ESCAVAÇÃO MANUAL SOLO DE 1A.CAT. PROF. ATÉ 1.50m (M3)

Mão de Obra		Fonte	Unid	Coefficiente	Preço Unitário	Total
I2543	SERVENTE	SEINFRA	H	2,65000000	R\$ 18,4600	R\$ 48,9190
					TOTAL Mão de Obra:	R\$ 48,9190
					VALOR:	R\$ 48,92

13. C0843 CONCRETO P/VIBR., FCK 25 MPa COM AGREGADO ADQUIRIDO (M3)

Equipamento Custo Horário		Fonte	Unid	Coefficiente	Preço Unitário	Total
I0682	BETONEIRA ELÉTRICA 580L (CHP)	SEINFRA	H	0,71400000	R\$ 25,1770	R\$ 17,9764
					TOTAL Equipamento Custo Horário:	R\$ 17,9764
Material		Fonte	Unid	Coefficiente	Preço Unitário	Total
I0109	AREIA MEDIA	SEINFRA	M3	0,86690000	R\$ 83,5800	R\$ 72,4555
I0280	BRITA	SEINFRA	M3	0,62700000	R\$ 100,5000	R\$ 63,0135
I0805	CIMENTO PORTLAND	SEINFRA	KG	349,00000000	R\$ 0,7100	R\$ 247,7900
I1605	PEDRISCO	SEINFRA	M3	0,20900000	R\$ 100,5000	R\$ 21,0045
					TOTAL Material:	R\$ 404,2635
Mão de Obra		Fonte	Unid	Coefficiente	Preço Unitário	Total
I2543	SERVENTE	SEINFRA	H	6,00000000	R\$ 18,4600	R\$ 110,7600
					TOTAL Mão de Obra:	R\$ 110,7600
					VALOR:	R\$ 533,00

14. I6519 LINHA DE MASSARANDUBA 12 x 6 CM (5" x 2 1/2") (M)

Material		Fonte	Unid	Coefficiente	Preço Unitário	Total
I6519	LINHA DE MASSARANDUBA 12 x 6 CM (5" x 2 1/2")	SEINFRA	M	1,00000000	R\$ 26,0900	R\$ 26,0900
					TOTAL Material:	R\$ 26,0900
					VALOR:	R\$ 26,09

15. I1581 PARAFUSO FRANCES 1/2"x9" COM 2 PORCAS (UN)

Material		Fonte	Unid	Coefficiente	Preço Unitário	Total
I1581	PARAFUSO FRANCES 1/2"x9" COM 2 PORCAS	SEINFRA	UN	1,00000000	R\$ 6,3700	R\$ 6,3700
					TOTAL Material:	R\$ 6,3700
					VALOR:	R\$ 6,37

16. C3006 MADEIRAMENTO P/TELHA FIBROCIMENTO C/ REAPROVEITAMENTO (M2)

Material		Fonte	Unid	Coefficiente	Preço Unitário	Total
I2410	PREGO 18X27 (2.1/2" x 10) (APROXIMADAMENTE 198UN/KG)	SEINFRA	KG	0,10000000	R\$ 14,2000	R\$ 1,4200
					TOTAL Material:	R\$ 1,4200
Mão de Obra		Fonte	Unid	Coefficiente	Preço Unitário	Total
I0041	AJUDANTE DE CARPINTEIRO	SEINFRA	H	1,00000000	R\$ 19,1000	R\$ 19,1000
I0498	CARPINTEIRO	SEINFRA	H	1,00000000	R\$ 24,1600	R\$ 24,1600
					TOTAL Mão de Obra:	R\$ 43,2600
					VALOR:	R\$ 44,68

17. C3745 TELHA DE FIBROCIMENTO ONDULADA E= 8mm, INCLINAÇÃO 27% (M2)

Material		Fonte	Unid	Coefficiente	Preço Unitário	Total

CONSÓRCIO ASSOCIAÇÃO PÚBLICA DOS MUNICÍPIOS DO MACIÇO DE BATURITÉ PARA SANEAMENTO AMBIENTAL - AMSA



MINERVA

OBRA: SERVIÇOS DE ENGENHARIA PARA EXECUTAR CONFORME DEMANDA A MANUTENÇÃO, CONSERVAÇÃO E RESTAURAÇÃO DAS CENTRAIS MUNICIPAIS DE RESÍDUOS DO CONSÓRCIO AMSA
LOCAL: MULUNGU, ARACIOIABÁ, ITAPIUNA, CAPISTRANO, REDENÇÃO (10.000 M2), PALMÁCIA, BATURITÉ (10.000 M2), GUARAMIRANGA E BARREIRA.
TABELA: TABELA SEINFRA 28.1

COMPOSIÇÕES DE PREÇOS UNITÁRIOS

Item	Descrição	Fonte	Unid	Coefficiente	Preço Unitário	Total
I0853	CONJUNTO VEDAÇÃO ELÁSTICA	SEINFRA	UN	1,42000000	R\$ 0,5500	R\$ 0,7810
I1571	PARAFUSO COM ROSCA SOBERBA 8X110MM	SEINFRA	UN	1,42000000	R\$ 1,3800	R\$ 1,9596
I6814	TELHA FIBROCIMENTO ONDULADA - 8MM	SEINFRA	M2	1,15000000	R\$ 49,0400	R\$ 56,3960
TOTAL Material:						R\$ 59,1366
Mão de Obra		Fonte	Unid	Coefficiente	Preço Unitário	Total
I0047	AJUDANTE DE TELHADISTA	SEINFRA	H	0,22000000	R\$ 19,1000	R\$ 4,2020
I2070	TELHADISTA	SEINFRA	H	0,22000000	R\$ 24,1600	R\$ 5,3152
TOTAL Mão de Obra:						R\$ 9,5172
VALOR:						R\$ 68,65

18. C1614 LATEX DUAS DEMÃOS EM PAREDES EXTERNAS S/MASSA (M2)

Item	Descrição	Fonte	Unid	Coefficiente	Preço Unitário	Total
I0035	AGUARRÁS MINERAL	SEINFRA	L	0,05000000	R\$ 20,2900	R\$ 1,0145
I1488	LÍQUIDO PREPARADOR DE SUPERFÍCIES	SEINFRA	L	0,12000000	R\$ 12,7800	R\$ 1,5336
I1347	LIXA PARA MADEIRA/MASSA	SEINFRA	UN	0,25000000	R\$ 0,7000	R\$ 0,1750
I2097	TINTA LATEX ACRÍLICA	SEINFRA	L	0,17000000	R\$ 22,2000	R\$ 3,7740
TOTAL Material:						R\$ 6,4971
Mão de Obra		Fonte	Unid	Coefficiente	Preço Unitário	Total
I0045	AJUDANTE DE PINTOR	SEINFRA	H	0,35000000	R\$ 19,1000	R\$ 6,6850
I2395	PINTOR	SEINFRA	H	0,40000000	R\$ 24,1600	R\$ 9,6640
TOTAL Mão de Obra:						R\$ 16,3490
VALOR:						R\$ 22,85

19. C1947 PONTO ELÉTRICO, MATERIAL E EXECUÇÃO (PT)

Item	Descrição	Fonte	Unid	Coefficiente	Preço Unitário	Total
I0356	CABO ISOLADO PVC 750V 2,5 MM2	SEINFRA	M	12,00000000	R\$ 2,1100	R\$ 25,3200
I0419	CAIXA ESTAMPADA 3"X3", 4"X2", 4"X4" - CHAPA 18	SEINFRA	UN	1,00000000	R\$ 1,9300	R\$ 1,9300
I0428	CAIXA PASSAG. CHAPA C/TAMPA PARAF. 100X100X80MM	SEINFRA	UN	1,00000000	R\$ 11,2000	R\$ 11,2000
I0957	CURVA DE PVC RÍGIDO PARA ELETRODUTO DE 3/4"	SEINFRA	UN	1,00000000	R\$ 2,7300	R\$ 2,7300
I0981	DISJUNTOR MONOPOLAR 16A	SEINFRA	UN	0,10000000	R\$ 11,0900	R\$ 1,1090
I1075	ELETRODUTO DE PVC RÍGIDO 3/4"	SEINFRA	M	3,00000000	R\$ 4,5700	R\$ 13,7100
I1105	ESPELHO 4"X2" OU 3"X3"	SEINFRA	UN	1,00000000	R\$ 2,9000	R\$ 2,9000
I1181	FITA ISOLANTE	SEINFRA	M	3,00000000	R\$ 0,7500	R\$ 2,2500
I1262	INTERRUPTOR 2 TECLAS PARALELO 1 TOMADA 2 POLOS	SEINFRA	UN	1,00000000	R\$ 24,7400	R\$ 24,7400
I1409	LUVÁ DE PVC RÍGIDO PARA ELETRODUTO 3/4"	SEINFRA	UN	2,00000000	R\$ 1,1800	R\$ 2,3600
TOTAL Material:						R\$ 88,2490
Mão de Obra		Fonte	Unid	Coefficiente	Preço Unitário	Total
I0042	AJUDANTE DE ELETRICISTA	SEINFRA	H	3,00000000	R\$ 19,1000	R\$ 57,3000
I2312	ELETRICISTA	SEINFRA	H	3,00000000	R\$ 24,1500	R\$ 72,4500
I2543	SERVEnte	SEINFRA	H	2,50000000	R\$ 18,4600	R\$ 46,1500
TOTAL Mão de Obra:						R\$ 175,9000
VALOR:						R\$ 264,15

20. I6519 LINHA DE MASSARANDUBA 12 x 6 CM (5" x 2 1/2") (M)

Item	Descrição	Fonte	Unid	Coefficiente	Preço Unitário	Total
I6519	LINHA DE MASSARANDUBA 12 x 6 CM (5" x 2 1/2")	SEINFRA	M	1,00000000	R\$ 26,0900	R\$ 26,0900
TOTAL Material:						R\$ 26,0900
VALOR:						R\$ 26,09

21. I1581 PARAFUSO FRANCES 1/2"X9" COM 2 PORCAS (UN)

Item	Descrição	Fonte	Unid	Coefficiente	Preço Unitário	Total
I1581	PARAFUSO FRANCES 1/2"X9" COM 2 PORCAS	SEINFRA	UN	1,00000000	R\$ 6,3700	R\$ 6,3700
TOTAL Material:						R\$ 6,3700
VALOR:						R\$ 6,37

22. C3006 MADEIRAMENTO P/TELHA FIBROCIMENTO C/ REAPROVEITAMENTO (M2)

Item	Descrição	Fonte	Unid	Coefficiente	Preço Unitário	Total
I2410	PREGO 18X27 (2.1/2" x 10) (APROXIMADAMENTE 198UN/KG)	SEINFRA	KG	0,10000000	R\$ 14,2000	R\$ 1,4200
TOTAL Material:						R\$ 1,4200
Mão de Obra		Fonte	Unid	Coefficiente	Preço Unitário	Total
I0041	AJUDANTE DE CARPINTEIRO	SEINFRA	H	1,00000000	R\$ 19,1000	R\$ 19,1000
I0498	CARPINTEIRO	SEINFRA	H	1,00000000	R\$ 24,1600	R\$ 24,1600
TOTAL Mão de Obra:						R\$ 43,2600
VALOR:						R\$ 44,68



CONSÓRCIO ASSOCIAÇÃO PÚBLICA DOS MUNICÍPIOS DO MACIÇO DE BATURITÉ PARA SANEAMENTO AMBIENTAL - AMSA



OBRA: SERVIÇOS DE ENGENHARIA PARA EXECUTAR CONFORME DEMANDA A MANUTENÇÃO, CONSERVAÇÃO E RESTAURAÇÃO DAS CENTRAIS MUNICIPAIS DE RESÍDUOS DO CONSÓRCIO AMSA
LOCAL: MULUNGU, ARACIOABA, ITAPIUNA, CAPISTRANO, REDENÇÃO (10.000 M2), PALMÁCIA, BATURITÉ (10.000 M2), GUARAMIRANGA E BARREIRA.
TABELA: TABELA SEINFRA 28.1

COMPOSIÇÕES DE PREÇOS UNITÁRIOS

23. C3745 TELHA DE FIBROCIMENTO ONDULADA E= 8mm, INCLINAÇÃO 27% (M2)

Material		FORTE	UNID	COEFICIENTE	PREÇO UNITÁRIO	TOTAL
10853	CONJUNTO VEDAÇÃO ELÁSTICA	SEINFRA	UN	1,42000000	R\$ 0,5500	R\$ 0,7810
11571	PARAFUSO COM ROSCA SOBERBA 8X110MM	SEINFRA	UN	1,42000000	R\$ 1,3800	R\$ 1,9596
16814	TELHA FIBROCIMENTO ONDULADA - 8MM	SEINFRA	M2	1,15000000	R\$ 49,0400	R\$ 56,3960
					TOTAL Material:	R\$ 59,1366
Mão de Obra		FORTE	UNID	COEFICIENTE	PREÇO UNITÁRIO	TOTAL
10047	AJUDANTE DE TELHADISTA	SEINFRA	H	0,22000000	R\$ 19,1000	R\$ 4,2020
12070	TELHADISTA	SEINFRA	H	0,22000000	R\$ 24,1600	R\$ 5,3152
					TOTAL Mão de Obra:	R\$ 9,5172
					VALOR:	R\$ 68,65

24. C1614 LATEX DUAS DEMÃOS EM PAREDES EXTERNAS S/MASSA (M2)

Material		FORTE	UNID	COEFICIENTE	PREÇO UNITÁRIO	TOTAL
10035	AGUARRÁS MINERAL	SEINFRA	L	0,05000000	R\$ 20,2900	R\$ 1,0145
11488	LÍQUIDO PREPARADOR DE SUPERFÍCIES	SEINFRA	L	0,12000000	R\$ 12,7800	R\$ 1,5336
11347	LIXA PARA MADEIRA/MASSA	SEINFRA	UN	0,25000000	R\$ 0,7000	R\$ 0,1750
12097	TINTA LATEX ACRÍLICA	SEINFRA	L	0,17000000	R\$ 22,2000	R\$ 3,7740
					TOTAL Material:	R\$ 6,4971
Mão de Obra		FORTE	UNID	COEFICIENTE	PREÇO UNITÁRIO	TOTAL
10045	AJUDANTE DE PINTOR	SEINFRA	H	0,35000000	R\$ 19,1000	R\$ 6,6850
12395	PINTOR	SEINFRA	H	0,40000000	R\$ 24,1600	R\$ 9,6640
					TOTAL Mão de Obra:	R\$ 16,3490
					VALOR:	R\$ 22,85

25. I1463 LÂMPADA FLUORESCENTE DE 16W (UN)

Material		FORTE	UNID	COEFICIENTE	PREÇO UNITÁRIO	TOTAL
11463	LÂMPADA FLUORESCENTE DE 16W	SEINFRA	UN	1,00000000	R\$ 8,8800	R\$ 8,8800
					TOTAL Material:	R\$ 8,8800
					VALOR:	R\$ 8,88

26. I6519 LINHA DE MASSARANDUBA 12 x 6 CM (5" x 2 1/2") (M)

Material		FORTE	UNID	COEFICIENTE	PREÇO UNITÁRIO	TOTAL
16519	LINHA DE MASSARANDUBA 12 x 6 CM (5" x 2 1/2")	SEINFRA	M	1,00000000	R\$ 26,0900	R\$ 26,0900
					TOTAL Material:	R\$ 26,0900
					VALOR:	R\$ 26,09

27. I1581 PARAFUSO FRANCES 1/2"X9" COM 2 PORCAS (UN)

Material		FORTE	UNID	COEFICIENTE	PREÇO UNITÁRIO	TOTAL
11581	PARAFUSO FRANCES 1/2"X9" COM 2 PORCAS	SEINFRA	UN	1,00000000	R\$ 6,3700	R\$ 6,3700
					TOTAL Material:	R\$ 6,3700
					VALOR:	R\$ 6,37

28. C3006 MADEIRAMENTO P/TELHA FIBROCIMENTO C/ REAPROVEITAMENTO (M2)

Material		FORTE	UNID	COEFICIENTE	PREÇO UNITÁRIO	TOTAL
12410	PREGO 18X27 (2.1/2" x 10) (APROXIMADAMENTE 198UN/KG)	SEINFRA	KG	0,10000000	R\$ 14,2000	R\$ 1,4200
					TOTAL Material:	R\$ 1,4200
Mão de Obra		FORTE	UNID	COEFICIENTE	PREÇO UNITÁRIO	TOTAL
10041	AJUDANTE DE CARPINTEIRO	SEINFRA	H	1,00000000	R\$ 19,1000	R\$ 19,1000
10498	CARPINTEIRO	SEINFRA	H	1,00000000	R\$ 24,1600	R\$ 24,1600
					TOTAL Mão de Obra:	R\$ 43,2600
					VALOR:	R\$ 44,68

29. C3745 TELHA DE FIBROCIMENTO ONDULADA E= 8mm, INCLINAÇÃO 27% (M2)

Material		FORTE	UNID	COEFICIENTE	PREÇO UNITÁRIO	TOTAL
10853	CONJUNTO VEDAÇÃO ELÁSTICA	SEINFRA	UN	1,42000000	R\$ 0,5500	R\$ 0,7810
11571	PARAFUSO COM ROSCA SOBERBA 8X110MM	SEINFRA	UN	1,42000000	R\$ 1,3800	R\$ 1,9596
16814	TELHA FIBROCIMENTO ONDULADA - 8MM	SEINFRA	M2	1,15000000	R\$ 49,0400	R\$ 56,3960
					TOTAL Material:	R\$ 59,1366
Mão de Obra		FORTE	UNID	COEFICIENTE	PREÇO UNITÁRIO	TOTAL
10047	AJUDANTE DE TELHADISTA	SEINFRA	H	0,22000000	R\$ 19,1000	R\$ 4,2020
12070	TELHADISTA	SEINFRA	H	0,22000000	R\$ 24,1600	R\$ 5,3152
					TOTAL Mão de Obra:	R\$ 9,5172

CONSORCIO ASSOCIAÇÃO PÚBLICA DOS MUNICÍPIOS DO MACIÇO DE BATURITÉ PARA SANEAMENTO AMBIENTAL - AMSA



OBRA: SERVIÇOS DE ENGENHARIA PARA EXECUTAR CONFORME DEMANDA A MANUTENÇÃO, CONSERVAÇÃO E RESTAURAÇÃO DAS CENTRAIS MUNICIPAIS DE RESÍDUOS DO CONSÓRCIO AMSA
 LOCAL: MULUNGU, ARACOIABA, ITAPIUNA, CAPISTRANO, REDENÇÃO (10.000 M2), PALMÁCIA, BATURITÉ (10.000 M2), GUARAMIRANGA E BARREIRA.
 TABELA: TABELA SEINFRA 28.1

COMPOSIÇÕES DE PREÇOS UNITÁRIOS

VALOR: R\$ 68,65

30. C1614 LATEX DUAS DEMÃOS EM PAREDES EXTERNAS S/MASSA (M2)

Material		FORTE	UNID	COEFICIENTE	PREÇO UNITÁRIO	TOTAL
10035	AGUARRÁS MINERAL	SEINFRA	L	0,05000000	R\$ 20,2900	R\$ 1,0145
11488	LÍQUIDO PREPARADOR DE SUPERFÍCIES	SEINFRA	L	0,12000000	R\$ 12,7800	R\$ 1,5336
11347	LIXA PARA MADEIRA/MASSA	SEINFRA	UN	0,25000000	R\$ 0,7000	R\$ 0,1750
12097	TINTA LATEX ACRÍLICA	SEINFRA	L	0,17000000	R\$ 22,2000	R\$ 3,7740
TOTAL Material:						R\$ 6,4971
Mão de Obra		FORTE	UNID	COEFICIENTE	PREÇO UNITÁRIO	TOTAL
10045	AJUDANTE DE PINTOR	SEINFRA	H	0,35000000	R\$ 19,1000	R\$ 6,6850
12395	PINTOR	SEINFRA	H	0,40000000	R\$ 24,1600	R\$ 9,6640
TOTAL Mão de Obra:						R\$ 16,3490
VALOR:						R\$ 22,85

31. I1463 LÂMPADA FLUORESCENTE DE 16W (UN)

Material		FORTE	UNID	COEFICIENTE	PREÇO UNITÁRIO	TOTAL
I1463	LÂMPADA FLUORESCENTE DE 16W	SEINFRA	UN	1,00000000	R\$ 8,8800	R\$ 8,8800
TOTAL Material:						R\$ 8,8800
VALOR:						R\$ 8,88

32. I6519 LINHA DE MASSARANDUBA 12 x 6 CM (5" x 2 1/2") (M)

Material		FORTE	UNID	COEFICIENTE	PREÇO UNITÁRIO	TOTAL
I6519	LINHA DE MASSARANDUBA 12 x 6 CM (5" x 2 1/2")	SEINFRA	M	1,00000000	R\$ 26,0900	R\$ 26,0900
TOTAL Material:						R\$ 26,0900
VALOR:						R\$ 26,09

33. I1581 PARAFUSO FRANCES 1/2"x9" COM 2 PORCAS (UN)

Material		FORTE	UNID	COEFICIENTE	PREÇO UNITÁRIO	TOTAL
I1581	PARAFUSO FRANCES 1/2"x9" COM 2 PORCAS	SEINFRA	UN	1,00000000	R\$ 6,3700	R\$ 6,3700
TOTAL Material:						R\$ 6,3700
VALOR:						R\$ 6,37

34. C3006 MADEIRAMENTO P/TELHA FIBROCIMENTO C/ REAPROVEITAMENTO (M2)

Material		FORTE	UNID	COEFICIENTE	PREÇO UNITÁRIO	TOTAL
I2410	PREGO 18X27 (2.1/2" x 10) (APROXIMADAMENTE 198UN/KG)	SEINFRA	KG	0,10000000	R\$ 14,2000	R\$ 1,4200
TOTAL Material:						R\$ 1,4200
Mão de Obra		FORTE	UNID	COEFICIENTE	PREÇO UNITÁRIO	TOTAL
10041	AJUDANTE DE CARPINTEIRO	SEINFRA	H	1,00000000	R\$ 19,1000	R\$ 19,1000
10498	CARPINTEIRO	SEINFRA	H	1,00000000	R\$ 24,1600	R\$ 24,1600
TOTAL Mão de Obra:						R\$ 43,2600
VALOR:						R\$ 44,68

35. C3745 TELHA DE FIBROCIMENTO ONDULADA E= 8mm, INCLINAÇÃO 27% (M2)

Material		FORTE	UNID	COEFICIENTE	PREÇO UNITÁRIO	TOTAL
10853	CONJUNTO VEDAÇÃO ELÁSTICA	SEINFRA	UN	1,42000000	R\$ 0,5500	R\$ 0,7810
11571	PARAFUSO COM ROSCA SOBERBA 8X110MM	SEINFRA	UN	1,42000000	R\$ 1,3800	R\$ 1,9596
16814	TELHA FIBROCIMENTO ONDULADA - 8MM	SEINFRA	M2	1,15000000	R\$ 49,0400	R\$ 56,3960
TOTAL Material:						R\$ 59,1366
Mão de Obra		FORTE	UNID	COEFICIENTE	PREÇO UNITÁRIO	TOTAL
10047	AJUDANTE DE TELHADISTA	SEINFRA	H	0,22000000	R\$ 19,1000	R\$ 4,2020
12070	TELHADISTA	SEINFRA	H	0,22000000	R\$ 24,1600	R\$ 5,3152
TOTAL Mão de Obra:						R\$ 9,5172
VALOR:						R\$ 68,65

36. C1614 LATEX DUAS DEMÃOS EM PAREDES EXTERNAS S/MASSA (M2)

Material		FORTE	UNID	COEFICIENTE	PREÇO UNITÁRIO	TOTAL
10035	AGUARRÁS MINERAL	SEINFRA	L	0,05000000	R\$ 20,2900	R\$ 1,0145
11488	LÍQUIDO PREPARADOR DE SUPERFÍCIES	SEINFRA	L	0,12000000	R\$ 12,7800	R\$ 1,5336
11347	LIXA PARA MADEIRA/MASSA	SEINFRA	UN	0,25000000	R\$ 0,7000	R\$ 0,1750
12097	TINTA LATEX ACRÍLICA	SEINFRA	L	0,17000000	R\$ 22,2000	R\$ 3,7740
TOTAL Material:						R\$ 6,4971
Mão de Obra		FORTE	UNID	COEFICIENTE	PREÇO UNITÁRIO	TOTAL
10045	AJUDANTE DE PINTOR	SEINFRA	H	0,35000000	R\$ 19,1000	R\$ 6,6850

CONSORCIO ASSOCIAÇÃO PÚBLICA DOS MUNICÍPIOS DO MACIÇO DE BATURITÉ PARA SANEAMENTO
AMBIENTAL - AMSA



MINERVA



OBRA: SERVIÇOS DE ENGENHARIA PARA EXECUTAR CONFORME DEMANDA A MANUTENÇÃO, CONSERVAÇÃO E RESTAURAÇÃO DAS CENTRAIS MUNICIPAIS DE RESÍDUOS DO CONSÓRCIO AMSA
LOCAL: MULUNGU, ARACOIABA, ITAPIUNA, CAPISTRANO, REDENÇÃO (10.000 M2), PALMÁCIA, BATURITÉ (10.000 M2), GUARAMIRANGA E BARREIRA.
TABELA: TABELA SEINFRA 28.1

COMPOSIÇÕES DE PREÇOS UNITÁRIOS

12395	PINTOR	SEINFRA	H	0,40000000	R\$ 24,1600	R\$ 9,6640
					TOTAL Mão de Obra:	R\$ 16,3490
					VALOR:	R\$ 22,85

37. 11463 LÂMPADA FLUORESCENTE DE 16W (UN)

Material						
11463	LÂMPADA FLUORESCENTE DE 16W	SEINFRA	UN	1,00000000	R\$ 8,8800	R\$ 8,8800
					TOTAL Material:	R\$ 8,8800
					VALOR:	R\$ 8,88

38. C0776 CHAPISCO C/ ARGAMASSA DE CIMENTO E AREIA S/PENEIRAR TRAÇO 1:3 ESP.= 5mm P/ PAREDE (M2)

Material						
10109	AREIA MEDIA	SEINFRA	M3	0,00610000	R\$ 83,5800	R\$ 0,5098
10805	CIMENTO PORTLAND	SEINFRA	KG	2,43000000	R\$ 0,7100	R\$ 1,7253
					TOTAL Material:	R\$ 2,2351
Mão de Obra						
12391	PEDREIRO	SEINFRA	H	0,10000000	R\$ 24,1600	R\$ 2,4160
12543	SERVENTE	SEINFRA	H	0,15000000	R\$ 18,4600	R\$ 2,7690
					TOTAL Mão de Obra:	R\$ 5,1850
					VALOR:	R\$ 7,42

39. C3408 REBOCO C/ ARGAMASSA DE CIMENTO E AREIA S/ PENEIRAR, TRAÇO 1:3 (M2)

Mão de Obra						
12391	PEDREIRO	SEINFRA	H	0,60000000	R\$ 24,1600	R\$ 14,4960
12543	SERVENTE	SEINFRA	H	0,60000000	R\$ 18,4600	R\$ 11,0760
					TOTAL Mão de Obra:	R\$ 25,5720
Serviço						
C0170	ARGAMASSA DE CIMENTO E AREIA S/PEN. TRAÇO 1:3	SEINFRA	M3	0,02500000	R\$ 631,2900	R\$ 15,7823
					TOTAL Serviço:	R\$ 15,7823
					VALOR:	R\$ 41,35

40. C3006 MADEIRAMENTO P/TELHA FIBROCIMENTO C/ REAPROVEITAMENTO (M2)

Material						
12410	PREGO 18X27 (2.1/2" x 10) (APROXIMADAMENTE 198UN/KG)	SEINFRA	KG	0,10000000	R\$ 14,2000	R\$ 1,4200
					TOTAL Material:	R\$ 1,4200
Mão de Obra						
10041	AJUDANTE DE CARPINTEIRO	SEINFRA	H	1,00000000	R\$ 19,1000	R\$ 19,1000
10498	CARPINTEIRO	SEINFRA	H	1,00000000	R\$ 24,1600	R\$ 24,1600
					TOTAL Mão de Obra:	R\$ 43,2600
					VALOR:	R\$ 44,68

41. C3745 TELHA DE FIBROCIMENTO ONDULADA E= 8mm, INCLINAÇÃO 27% (M2)

Material						
10853	CONJUNTO VEDAÇÃO ELASTICA	SEINFRA	UN	1,42000000	R\$ 0,5500	R\$ 0,7810
11571	PARAFUSO COM ROSCA SOBERBA 8X110MM	SEINFRA	UN	1,42000000	R\$ 1,3800	R\$ 1,9596
16814	TELHA FIBROCIMENTO ONDULADA - 8MM	SEINFRA	M2	1,15000000	R\$ 49,0400	R\$ 56,3960
					TOTAL Material:	R\$ 59,1366
Mão de Obra						
10047	AJUDANTE DE TELHADISTA	SEINFRA	H	0,22000000	R\$ 19,1000	R\$ 4,2020
12070	TELHADISTA	SEINFRA	H	0,22000000	R\$ 24,1600	R\$ 5,3152
					TOTAL Mão de Obra:	R\$ 9,5172
					VALOR:	R\$ 68,65

42. C1614 LATEX DUAS DEMÃOS EM PAREDES EXTERNAS S/MASSA (M2)

Material						
10035	AGUARRÁS MINERAL	SEINFRA	L	0,05000000	R\$ 20,2900	R\$ 1,0145
11488	LÍQUIDO PREPARADOR DE SUPERFÍCIES	SEINFRA	L	0,12000000	R\$ 12,7800	R\$ 1,5336
11347	LIXA PARA MADEIRA/MASSA	SEINFRA	UN	0,25000000	R\$ 0,7000	R\$ 0,1750
12097	TINTA LATEX ACRÍLICA	SEINFRA	L	0,17000000	R\$ 22,2000	R\$ 3,7740
					TOTAL Material:	R\$ 6,4971
Mão de Obra						
10045	AJUDANTE DE PINTOR	SEINFRA	H	0,35000000	R\$ 19,1000	R\$ 6,6850
12395	PINTOR	SEINFRA	H	0,40000000	R\$ 24,1600	R\$ 9,6640
					TOTAL Mão de Obra:	R\$ 16,3490

CONSÓRCIO ASSOCIAÇÃO PÚBLICA DOS MUNICÍPIOS DO MACIÇO DE BATURITÉ PARA SANEAMENTO AMBIENTAL - AMSA



MINERAÇÃO



OBRA: SERVIÇOS DE ENGENHARIA PARA EXECUTAR CONFORME DEMANDA A MANUTENÇÃO, CONSERVAÇÃO E RESTAURAÇÃO DAS CENTRAIS MUNICIPAIS DE RESÍDUOS DO CONSÓRCIO AMSA
 LOCAL: MULUNGU, ARACOIABA, ITAPIUNA, CAPISTRANO, REDENÇÃO (10.000 M2), PALMÁCIA, BATURITÉ (10.000 M2), GUARAMIRANGA E BARREIRA.
 TABELA: TABELA SEINFRA 28.1

COMPOSIÇÕES DE PREÇOS UNITÁRIOS

VALOR: R\$ 22,85

43. I1463 LÂMPADA FLUORESCENTE DE 16W (UN)

Material		FORNTE	UNID	COEFICIENTE	PREÇO UNITÁRIO	TOTAL
I1463	LÂMPADA FLUORESCENTE DE 16W	SEINFRA	UN	1,00000000	R\$ 8,8800	R\$ 8,8800
TOTAL Material:						R\$ 8,8800
VALOR:						R\$ 8,88

44. C4468 FORRO PVC - LAMBRI (100x6000 OU 200x6000)mm - FORNECIMENTO E MONTAGEM (M2)

Material		FORNTE	UNID	COEFICIENTE	PREÇO UNITÁRIO	TOTAL
I8293	FORRO PVC - LAMBRI (100x6000 OU 200x6000)mm. DE 8MM A 10MM. INCLUSIVE ESTRUTURA DE FIXAÇÃO (INSTALADO)	SEINFRA	M2	1,00000000	R\$ 69,5400	R\$ 69,5400
TOTAL Material:						R\$ 69,5400
VALOR:						R\$ 69,54

45. C4445 CERÂMICA ESMALTADA RETIFICADA C/ ARG. PRÉ-FABRICADA ACIMA DE 30x30cm (900cm²) - PEI-5/PEI-4 - P/ PAREDE (M2)

Material		FORNTE	UNID	COEFICIENTE	PREÇO UNITÁRIO	TOTAL
I6508	ARGAMASSA COLANTE PRÉ-FABRICADA P/ CERÂMICAS E PORCELANATOS	SEINFRA	KG	8,00000000	R\$ 2,4200	R\$ 19,3600
I6500	CERÂMICA ESMALTADA RETIFICADA DIMENSÕES MAIORES DE 30x30cm (900 cm²) - PEI-5/PEI-4	SEINFRA	M2	1,10000000	R\$ 52,9000	R\$ 58,1900
TOTAL Material:						R\$ 77,5500
Mão de Obra		FORNTE	UNID	COEFICIENTE	PREÇO UNITÁRIO	TOTAL
I1328	LADRILHISTA	SEINFRA	H	0,72000000	R\$ 24,1600	R\$ 17,3952
I2543	SERVENTE	SEINFRA	H	0,72000000	R\$ 18,4600	R\$ 13,2912
TOTAL Mão de Obra:						R\$ 30,6864
VALOR:						R\$ 108,24

46. C1123 REJUNTAMENTO C/ ARG. PRÉ-FABRICADA, JUNTA ATÉ 2mm EM CERÂMICA, ACIMA DE 30x30 cm (900 cm²) E PORCELANATOS (PAREDE/PISO) (M2)

Material		FORNTE	UNID	COEFICIENTE	PREÇO UNITÁRIO	TOTAL
I0118	ARGAMASSA PRE-FABRICADA PARA REJUNTAMENTO	SEINFRA	KG	0,16900000	R\$ 6,5700	R\$ 1,1103
TOTAL Material:						R\$ 1,1103
Mão de Obra		FORNTE	UNID	COEFICIENTE	PREÇO UNITÁRIO	TOTAL
I1328	LADRILHISTA	SEINFRA	H	0,20000000	R\$ 24,1600	R\$ 4,8320
I2543	SERVENTE	SEINFRA	H	0,20000000	R\$ 18,4600	R\$ 3,6920
TOTAL Mão de Obra:						R\$ 8,5240
VALOR:						R\$ 9,63

47. C3001 CERÂMICA ESMALTADA RETIFICADA C/ ARG. PRÉ-FABRICADA ACIMA DE 30x30 cm (900 cm²) - PEI-5/PEI-4 - P/ PISO (M2)

Material		FORNTE	UNID	COEFICIENTE	PREÇO UNITÁRIO	TOTAL
I6508	ARGAMASSA COLANTE PRÉ-FABRICADA P/ CERÂMICAS E PORCELANATOS	SEINFRA	KG	8,00000000	R\$ 2,4200	R\$ 19,3600
I6500	CERÂMICA ESMALTADA RETIFICADA DIMENSÕES MAIORES DE 30x30cm (900 cm²) - PEI-5/PEI-4	SEINFRA	M2	1,10000000	R\$ 52,9000	R\$ 58,1900
TOTAL Material:						R\$ 77,5500
Mão de Obra		FORNTE	UNID	COEFICIENTE	PREÇO UNITÁRIO	TOTAL
I1328	LADRILHISTA	SEINFRA	H	0,60000000	R\$ 24,1600	R\$ 14,4960
I2543	SERVENTE	SEINFRA	H	0,60000000	R\$ 18,4600	R\$ 11,0760
TOTAL Mão de Obra:						R\$ 25,5720
VALOR:						R\$ 103,12

48. C1123 REJUNTAMENTO C/ ARG. PRÉ-FABRICADA, JUNTA ATÉ 2mm EM CERÂMICA, ACIMA DE 30x30 cm (900 cm²) E PORCELANATOS (PAREDE/PISO) (M2)

Material		FORNTE	UNID	COEFICIENTE	PREÇO UNITÁRIO	TOTAL
I0118	ARGAMASSA PRE-FABRICADA PARA REJUNTAMENTO	SEINFRA	KG	0,16900000	R\$ 6,5700	R\$ 1,1103
TOTAL Material:						R\$ 1,1103
Mão de Obra		FORNTE	UNID	COEFICIENTE	PREÇO UNITÁRIO	TOTAL
I1328	LADRILHISTA	SEINFRA	H	0,20000000	R\$ 24,1600	R\$ 4,8320
I2543	SERVENTE	SEINFRA	H	0,20000000	R\$ 18,4600	R\$ 3,6920
TOTAL Mão de Obra:						R\$ 8,5240
VALOR:						R\$ 9,63

49. C1967 PORTA DE ALUMÍNIO ANODIZADO COMPACTA (M2)

Material		FORNTE	UNID	COEFICIENTE	PREÇO UNITÁRIO	TOTAL
I0109	AREIA MEDIA	SEINFRA	M3	0,00290000	R\$ 83,5800	R\$ 0,2424
I0805	CIMENTO PORTLAND	SEINFRA	KG	1,17000000	R\$ 0,7100	R\$ 0,8307
I1702	PORTA DE ALUMÍNIO	SEINFRA	M2	1,00000000	R\$ 556,6400	R\$ 556,6400
TOTAL Material:						R\$ 557,7131



CONSÓRCIO ASSOCIAÇÃO PÚBLICA DOS MUNICÍPIOS DO MACIÇO DE BATURITÉ PARA SANEAMENTO AMBIENTAL - AMSA



OBRA: SERVIÇOS DE ENGENHARIA PARA EXECUTAR CONFORME DEMANDA A MANUTENÇÃO, CONSERVAÇÃO E RESTAURAÇÃO DAS CENTRAIS MUNICIPAIS DE RESÍDUOS DO CONSÓRCIO AMSA
 LOCAL: MULUNGU, ARACOIABÁ, ITAPIUNA, CAPISTRANO, REDENÇÃO (10.000 M2), PALMÁCIA, BATURITÉ (10.000 M2), GUARAMIRANGA E BARREIRA.
 TABELA: TABELA SEINFRA 28.1

COMPOSIÇÕES DE PREÇOS UNITÁRIOS

Mão de Obra		FONTES	UNID	COEFICIENTE	PREÇO UNITÁRIO	TOTAL
I2391	PEDREIRO	SEINFRA	H	1,50000000	R\$ 24,1600	R\$ 36,2400
I2543	SERVENTE	SEINFRA	H	2,50000000	R\$ 18,4600	R\$ 46,1500
					TOTAL Mão de Obra:	R\$ 82,3900
					VALOR:	R\$ 640,10

50. C0348 BACIA DE LOUÇA BRANCA C/CAIXA ACOPLADA (UN)

Material		FONTES	UNID	COEFICIENTE	PREÇO UNITÁRIO	TOTAL
I0171	BACIA LOUÇA BRANCA PARA CAIXA ACOPLADA	SEINFRA	UN	1,00000000	R\$ 237,2400	R\$ 237,2400
I0406	CAIXA ACOPLADA DE LOUÇA BRANCA PARA BACIA	SEINFRA	UN	1,00000000	R\$ 260,6300	R\$ 260,6300
I1091	ENGATE CROMADO	SEINFRA	UN	1,00000000	R\$ 22,5900	R\$ 22,5900
I1180	FITA DE VEDAÇÃO	SEINFRA	M	0,56000000	R\$ 0,3600	R\$ 0,2016
I1579	PARAFUSO CROMADO P/FIXAÇÃO SANITARIOS, INCLUSIVE PORCA CEGA, ARRUELA E BUCHA DE NYLON	SEINFRA	UN	2,00000000	R\$ 9,4000	R\$ 18,8000
I1925	TAMPA PLASTICA PARA BACIA	SEINFRA	UN	1,00000000	R\$ 36,9300	R\$ 36,9300
					TOTAL Material:	R\$ 576,3916
Mão de Obra		FONTES	UNID	COEFICIENTE	PREÇO UNITÁRIO	TOTAL
I0043	AJUDANTE DE ENCANADOR	SEINFRA	H	2,00000000	R\$ 19,1000	R\$ 38,2000
I2320	ENCANADOR	SEINFRA	H	2,00000000	R\$ 23,4800	R\$ 46,9600
					TOTAL Mão de Obra:	R\$ 85,1600
					VALOR:	R\$ 661,55

51. C1618 LAVATÓRIO DE LOUÇA BRANCA C/COLUNA, C/ TORNEIRA E ACESSÓRIOS (UN)

Material		FONTES	UNID	COEFICIENTE	PREÇO UNITÁRIO	TOTAL
I1091	ENGATE CROMADO	SEINFRA	UN	2,00000000	R\$ 22,5900	R\$ 45,1800
I1180	FITA DE VEDAÇÃO	SEINFRA	M	1,12000000	R\$ 0,3600	R\$ 0,4032
I1343	LAVATÓRIO DE LOUÇA BRANCA COM COLUNA	SEINFRA	UN	1,00000000	R\$ 199,0100	R\$ 199,0100
I1579	PARAFUSO CROMADO P/FIXAÇÃO SANITARIOS, INCLUSIVE PORCA CEGA, ARRUELA E BUCHA DE NYLON	SEINFRA	UN	2,00000000	R\$ 9,4000	R\$ 18,8000
I1854	SIFÃO METALICO TIPO COPO DN 1"X1 1/2"	SEINFRA	UN	1,00000000	R\$ 164,5800	R\$ 164,5800
I2132	TORNEIRA DE PRESSÃO CROMADA P/LAVATORIO 1/2"	SEINFRA	UN	1,00000000	R\$ 98,6600	R\$ 98,6600
					TOTAL Material:	R\$ 526,6332
Mão de Obra		FONTES	UNID	COEFICIENTE	PREÇO UNITÁRIO	TOTAL
I0043	AJUDANTE DE ENCANADOR	SEINFRA	H	3,30000000	R\$ 19,1000	R\$ 63,0300
I2320	ENCANADOR	SEINFRA	H	3,30000000	R\$ 23,4800	R\$ 77,4840
					TOTAL Mão de Obra:	R\$ 140,5140
					VALOR:	R\$ 667,15

52. C0776 CHAPISCO C/ ARGAMASSA DE CIMENTO E AREIA S/PENEIRAR TRAÇO 1:3 ESP.= 5mm P/ PAREDE (M2)

Material		FONTES	UNID	COEFICIENTE	PREÇO UNITÁRIO	TOTAL
I0109	AREIA MEDIA	SEINFRA	M3	0,00610000	R\$ 83,5800	R\$ 0,5098
I0805	CIMENTO PORTLAND	SEINFRA	KG	2,43000000	R\$ 0,7100	R\$ 1,7253
					TOTAL Material:	R\$ 2,2351
Mão de Obra		FONTES	UNID	COEFICIENTE	PREÇO UNITÁRIO	TOTAL
I2391	PEDREIRO	SEINFRA	H	0,10000000	R\$ 24,1600	R\$ 2,4160
I2543	SERVENTE	SEINFRA	H	0,15000000	R\$ 18,4600	R\$ 2,7690
					TOTAL Mão de Obra:	R\$ 5,1850
					VALOR:	R\$ 7,42

53. C3408 REBOCO C/ ARGAMASSA DE CIMENTO E AREIA S/ PENEIRAR, TRAÇO 1:3 (M2)

Mão de Obra		FONTES	UNID	COEFICIENTE	PREÇO UNITÁRIO	TOTAL
I2391	PEDREIRO	SEINFRA	H	0,60000000	R\$ 24,1600	R\$ 14,4960
I2543	SERVENTE	SEINFRA	H	0,60000000	R\$ 18,4600	R\$ 11,0760
					TOTAL Mão de Obra:	R\$ 25,5720
Serviço		FONTES	UNID	COEFICIENTE	PREÇO UNITÁRIO	TOTAL
C0170	ARGAMASSA DE CIMENTO E AREIA S/PEN. TRAÇO 1:3	SEINFRA	M3	0,02500000	R\$ 631,2900	R\$ 15,7823
					TOTAL Serviço:	R\$ 15,7823
					VALOR:	R\$ 41,35

54. C3006 MADEIRAMENTO P/TELHA FIBROCIMENTO C/ REAPROVEITAMENTO (M2)

Material		FONTES	UNID	COEFICIENTE	PREÇO UNITÁRIO	TOTAL
I2410	PREGO 18X27 (2.1/2" x 10) (APROXIMADAMENTE 198UN/KG)	SEINFRA	KG	0,10000000	R\$ 14,2000	R\$ 1,4200
					TOTAL Material:	R\$ 1,4200
Mão de Obra		FONTES	UNID	COEFICIENTE	PREÇO UNITÁRIO	TOTAL
I0041	AJUDANTE DE CARPINTEIRO	SEINFRA	H	1,00000000	R\$ 19,1000	R\$ 19,1000



CONSÓRCIO ASSOCIAÇÃO PÚBLICA DOS MUNICÍPIOS DO MACIÇO DE BATURITÉ PARA SANEAMENTO AMBIENTAL - AMSA



MUNICÍPIO DE BATURITÉ

OBRA: SERVIÇOS DE ENGENHARIA PARA EXECUTAR CONFORME DEMANDA A MANUTENÇÃO, CONSERVAÇÃO E RESTAURAÇÃO DAS CENTRAIS MUNICIPAIS DE RESÍDUOS DO CONSÓRCIO AMSA
LOCAL: MULUNGU, ARACOIABA, ITAPIUNA, CAPISTRANO, REDENÇÃO (10.000 M2), PALMÁCIA, BATURITÉ (10.000 M2), GUARAMIRANGA E BARREIRA.
TABELA: TABELA SEINFRA 28.1

COMPOSIÇÕES DE PREÇOS UNITÁRIOS

10498	CARPINTEIRO	SEINFRA	H	1,00000000	R\$ 24,1600	R\$ 24,1600
					TOTAL Mão de Obra:	R\$ 43,2600
					VALOR:	R\$ 44,68

55. C3745 TELHA DE FIBROCIMENTO ONDULADA E= 8mm, INCLINAÇÃO 27% (M2)

Material	FORNTE	UNID	COEFICIENTE	PREÇO UNITÁRIO	TOTAL	
10853	CONJUNTO VEDAÇÃO ELÁSTICA	SEINFRA	UN	1,42000000	R\$ 0,5500	
11571	PARAFUSO COM ROSCA SOBERBA 8X110MM	SEINFRA	UN	1,42000000	R\$ 1,3800	
16814	TELHA FIBROCIMENTO ONDULADA - 8MM	SEINFRA	M2	1,15000000	R\$ 49,0400	
					TOTAL Material:	R\$ 59,1366
Mão de Obra	FORNTE	UNID	COEFICIENTE	PREÇO UNITÁRIO	TOTAL	
10047	AJUDANTE DE TELHADISTA	SEINFRA	H	0,22000000	R\$ 19,1000	
12070	TELHADISTA	SEINFRA	H	0,22000000	R\$ 24,1600	
					TOTAL Mão de Obra:	R\$ 9,5172
					VALOR:	R\$ 68,65

56. C1614 LATEX DUAS DEMÃOS EM PAREDES EXTERNAS S/MASSA (M2)

Material	FORNTE	UNID	COEFICIENTE	PREÇO UNITÁRIO	TOTAL	
10035	AGUARRÁS MINERAL	SEINFRA	L	0,05000000	R\$ 20,2900	
11488	LÍQUIDO PREPARADOR DE SUPERFÍCIES	SEINFRA	L	0,12000000	R\$ 12,7800	
11347	LIXA PARA MADEIRA/MASSA	SEINFRA	UN	0,25000000	R\$ 0,7000	
12097	TINTA LATEX ACRÍLICA	SEINFRA	L	0,17000000	R\$ 22,2000	
					TOTAL Material:	R\$ 6,4971
Mão de Obra	FORNTE	UNID	COEFICIENTE	PREÇO UNITÁRIO	TOTAL	
10045	AJUDANTE DE PINTOR	SEINFRA	H	0,35000000	R\$ 19,1000	
12395	PINTOR	SEINFRA	H	0,40000000	R\$ 24,1600	
					TOTAL Mão de Obra:	R\$ 16,3490
					VALOR:	R\$ 22,85

57. 11463 LÂMPADA FLUORESCENTE DE 16W (UN)

Material	FORNTE	UNID	COEFICIENTE	PREÇO UNITÁRIO	TOTAL	
11463	LÂMPADA FLUORESCENTE DE 16W	SEINFRA	UN	1,00000000	R\$ 8,8800	
					TOTAL Material:	R\$ 8,8800
					VALOR:	R\$ 8,88

58. C4468 FORRO PVC - LAMBRI (100x6000 OU 200x6000)mm - FORNECIMENTO E MONTAGEM (M2)

Material	FORNTE	UNID	COEFICIENTE	PREÇO UNITÁRIO	TOTAL	
18293	FORRO PVC - LAMBRI (100x6000 OU 200x6000)mm. DE 8MM A 10MM. INCLUSIVE ESTRUTURA DE FIXAÇÃO (INSTALADO)	SEINFRA	M2	1,00000000	R\$ 69,5400	
					TOTAL Material:	R\$ 69,5400
					VALOR:	R\$ 69,54

59. C4445 CERÂMICA ESMALTADA RETIFICADA C/ ARG. PRÉ-FABRICADA ACIMA DE 30x30cm (900cm²) - PEI-5/PEI-4 - P/ PAREDE (M2)

Material	FORNTE	UNID	COEFICIENTE	PREÇO UNITÁRIO	TOTAL	
16508	ARGAMASSA COLANTE PRÉ-FABRICADA P/ CERÂMICAS E PORCELANATOS	SEINFRA	KG	8,00000000	R\$ 2,4200	
16500	CERÂMICA ESMALTADA RETIFICADA DIMENSÕES MAIORES DE 30x30cm (900 cm²) - PEI-5/PEI-4	SEINFRA	M2	1,10000000	R\$ 52,9000	
					TOTAL Material:	R\$ 77,5500
Mão de Obra	FORNTE	UNID	COEFICIENTE	PREÇO UNITÁRIO	TOTAL	
11328	LADRILHISTA	SEINFRA	H	0,72000000	R\$ 24,1600	
12543	SERVENTE	SEINFRA	H	0,72000000	R\$ 18,4600	
					TOTAL Mão de Obra:	R\$ 30,6864
					VALOR:	R\$ 108,24

60. C1123 REJUNTAMENTO C/ ARG. PRÉ-FABRICADA, JUNTA ATÉ 2mm EM CERÂMICA, ACIMA DE 30x30 cm (900 cm²) E PORCELANATOS (PAREDE/PISO) (M2)

Material	FORNTE	UNID	COEFICIENTE	PREÇO UNITÁRIO	TOTAL	
10118	ARGAMASSA PRE-FABRICADA PARA REJUNTAMENTO	SEINFRA	KG	0,16900000	R\$ 6,5700	
					TOTAL Material:	R\$ 1,1103
Mão de Obra	FORNTE	UNID	COEFICIENTE	PREÇO UNITÁRIO	TOTAL	
11328	LADRILHISTA	SEINFRA	H	0,20000000	R\$ 24,1600	
12543	SERVENTE	SEINFRA	H	0,20000000	R\$ 18,4600	
					TOTAL Mão de Obra:	R\$ 8,5240
					VALOR:	R\$ 9,63

61. C3001 CERÂMICA ESMALTADA RETIFICADA C/ ARG. PRÉ-FABRICADA ACIMA DE 30x30 cm (900 cm²) - PEI-5/PEI-4 - P/ PISO (M2)

CONSÓRCIO ASSOCIAÇÃO PÚBLICA DOS MUNICÍPIOS DO MACIÇO DE BATURITÉ PARA SANEAMENTO AMBIENTAL - AMSA



MINERVA



OBRA: SERVIÇOS DE ENGENHARIA PARA EXECUTAR CONFORME DEMANDA A MANUTENÇÃO, CONSERVAÇÃO E RESTAURAÇÃO DAS CENTRAIS MUNICIPAIS DE RESÍDUOS DO CONSÓRCIO AMSA
 LOCAL: MULUNGU, ARACIOABA, ITAPIUNA, CAPISTRANO, REDENÇÃO (10.000 M2), PALMÁCIA, BATURITÉ (10.000 M2), GUARAMIRANGA E BARREIRA.
 TABELA: TABELA SEINFRA 28.1

COMPOSIÇÕES DE PREÇOS UNITÁRIOS

Material		FORTE	UNID	COEFICIENTE	PREÇO UNITÁRIO	TOTAL
I6508	ARGAMASSA COLANTE PRÉ-FABRICADA P/ CERÂMICAS E PORCELANATOS	SEINFRA	KG	8,00000000	R\$ 2,4200	R\$ 19,3600
I6500	CERÂMICA ESMALTADA RETIFICADA DIMENSÕES MAIORES DE 30x30cm (900 cm²) - PEI-5/PEI-4	SEINFRA	M2	1,10000000	R\$ 52,9000	R\$ 58,1900
TOTAL Material:						R\$ 77,5500
Mão de Obra		FORTE	UNID	COEFICIENTE	PREÇO UNITÁRIO	TOTAL
I1328	LADRILHISTA	SEINFRA	H	0,60000000	R\$ 24,1600	R\$ 14,4960
I2543	SERVEnte	SEINFRA	H	0,60000000	R\$ 18,4600	R\$ 11,0760
TOTAL Mão de Obra:						R\$ 25,5720
VALOR:						R\$ 103,12

62. C1123 REJUNTAMENTO C/ ARG. PRÉ-FABRICADA, JUNTA ATÉ 2mm EM CERÂMICA, ACIMA DE 30x30 cm (900 cm²) E PORCELANATOS (PAREDE/PISO) (M2)

Material		FORTE	UNID	COEFICIENTE	PREÇO UNITÁRIO	TOTAL
I0118	ARGAMASSA PRE-FABRICADA PARA REJUNTAMENTO	SEINFRA	KG	0,16900000	R\$ 6,5700	R\$ 1,1103
TOTAL Material:						R\$ 1,1103
Mão de Obra		FORTE	UNID	COEFICIENTE	PREÇO UNITÁRIO	TOTAL
I1328	LADRILHISTA	SEINFRA	H	0,20000000	R\$ 24,1600	R\$ 4,8320
I2543	SERVEnte	SEINFRA	H	0,20000000	R\$ 18,4600	R\$ 3,6920
TOTAL Mão de Obra:						R\$ 8,5240
VALOR:						R\$ 9,63

63. C1967 PORTA DE ALUMÍNIO ANODIZADO COMPACTA (M2)

Material		FORTE	UNID	COEFICIENTE	PREÇO UNITÁRIO	TOTAL
I0109	AREIA MEDIA	SEINFRA	M3	0,00290000	R\$ 83,5800	R\$ 0,2424
I0805	CIMENTO PORTLAND	SEINFRA	KG	1,17000000	R\$ 0,7100	R\$ 0,8307
I1702	PORTA DE ALUMÍNIO	SEINFRA	M2	1,00000000	R\$ 556,6400	R\$ 556,6400
TOTAL Material:						R\$ 557,7131
Mão de Obra		FORTE	UNID	COEFICIENTE	PREÇO UNITÁRIO	TOTAL
I2391	PEDREIRO	SEINFRA	H	1,50000000	R\$ 24,1600	R\$ 36,2400
I2543	SERVEnte	SEINFRA	H	2,50000000	R\$ 18,4600	R\$ 46,1500
TOTAL Mão de Obra:						R\$ 82,3900
VALOR:						R\$ 640,10

64. C0348 BACIA DE LOUÇA BRANCA C/CAIXA ACOPLADA (UN)

Material		FORTE	UNID	COEFICIENTE	PREÇO UNITÁRIO	TOTAL
I0171	BACIA LOUÇA BRANCA PARA CAIXA ACOPLADA	SEINFRA	UN	1,00000000	R\$ 237,2400	R\$ 237,2400
I0406	CAIXA ACOPLADA DE LOUÇA BRANCA PARA BACIA	SEINFRA	UN	1,00000000	R\$ 260,6300	R\$ 260,6300
I1091	ENGATE CROMADO	SEINFRA	UN	1,00000000	R\$ 22,5900	R\$ 22,5900
I1180	FITA DE VEDAÇÃO	SEINFRA	M	0,56000000	R\$ 0,3600	R\$ 0,2016
I1579	PARAFUSO CROMADO P/FIXAÇÃO SANITARIOS, INCLUSIVE PORCA CEGA, ARRUELA E BUCHA DE NYLON	SEINFRA	UN	2,00000000	R\$ 9,4000	R\$ 18,8000
I1925	TAMPA PLÁSTICA PARA BACIA	SEINFRA	UN	1,00000000	R\$ 36,9300	R\$ 36,9300
TOTAL Material:						R\$ 576,3916
Mão de Obra		FORTE	UNID	COEFICIENTE	PREÇO UNITÁRIO	TOTAL
I0043	AJUDANTE DE ENCANADOR	SEINFRA	H	2,00000000	R\$ 19,1000	R\$ 38,2000
I2320	ENCANADOR	SEINFRA	H	2,00000000	R\$ 23,4800	R\$ 46,9600
TOTAL Mão de Obra:						R\$ 85,1600
VALOR:						R\$ 661,55

65. C1618 LAVATÓRIO DE LOUÇA BRANCA C/COLUNA, C/ TORNEIRA E ACESSÓRIOS (UN)

Material		FORTE	UNID	COEFICIENTE	PREÇO UNITÁRIO	TOTAL
I1091	ENGATE CROMADO	SEINFRA	UN	2,00000000	R\$ 22,5900	R\$ 45,1800
I1180	FITA DE VEDAÇÃO	SEINFRA	M	1,12000000	R\$ 0,3600	R\$ 0,4032
I1343	LAVATÓRIO DE LOUÇA BRANCA COM COLUNA	SEINFRA	UN	1,00000000	R\$ 199,0100	R\$ 199,0100
I1579	PARAFUSO CROMADO P/FIXAÇÃO SANITARIOS, INCLUSIVE PORCA CEGA, ARRUELA E BUCHA DE NYLON	SEINFRA	UN	2,00000000	R\$ 9,4000	R\$ 18,8000
I1864	SIFÃO METALICO TIPO COPO DN 1"x1 1/2"	SEINFRA	UN	1,00000000	R\$ 164,5800	R\$ 164,5800
I2132	TORNEIRA DE PRESSÃO CROMADA P/LAVATORIO 1/2'	SEINFRA	UN	1,00000000	R\$ 98,6600	R\$ 98,6600
TOTAL Material:						R\$ 526,6332
Mão de Obra		FORTE	UNID	COEFICIENTE	PREÇO UNITÁRIO	TOTAL
I0043	AJUDANTE DE ENCANADOR	SEINFRA	H	3,30000000	R\$ 19,1000	R\$ 63,0300
I2320	ENCANADOR	SEINFRA	H	3,30000000	R\$ 23,4800	R\$ 77,4840
TOTAL Mão de Obra:						R\$ 140,5140
VALOR:						R\$ 667,15



CONSÓRCIO ASSOCIAÇÃO PÚBLICA DOS MUNICÍPIOS DO MACIÇO DE BATURITÉ PARA SANEAMENTO AMBIENTAL - AMSA



OBRA: SERVIÇOS DE ENGENHARIA PARA EXECUTAR CONFORME DEMANDA A MANUTENÇÃO, CONSERVAÇÃO E RESTAURAÇÃO DAS CENTRAIS MUNICIPAIS DE RESÍDUOS DO CONSÓRCIO AMSA
LOCAL: MULUNGU, ARACOIABA, ITAPIUNA, CAPISTRANO, REDENÇÃO (10.000 M2), PALMÁCIA, BATURITÉ (10.000 M2), GUARAMIRANGA E BARREIRA.
TABELA: TABELA SEINFRA 28.1

COMPOSIÇÕES DE PREÇOS UNITÁRIOS

66. C5018 IMPERMEABILIZAÇÃO COM MANTA ASFÁLTICA, CLASSE B, ESTRUTURADA COM POLIESTER NÃO TECIDO, FACES EM POLIETILENO, TIPO II, E=4MM (M2)

Material		FORTE	UNID	COEFICIENTE	PREÇO UNITÁRIO	TOTAL
11218	GAS	SEINFRA	KG	0,26000000	R\$ 7,6400	R\$ 1,9864
19504	MANTA ASFÁLTICA COM POLÍMEROS E ELASTÔMEROS, CLASSE B, ESTRUTURADA COM POLIESTER NÃO TECIDO, FACES EM POLIETILENO, TIPO II, E=4MM (NBR 9952:2014)	SEINFRA	M2	1,15000000	R\$ 33,1000	R\$ 38,0650
19509	PRIMER, EMULSÃO ASFÁLTICA À BASE DE ÁGUA, PARA COLAGEM DE MANTAS E OU FITAS ASFÁLTICAS (DENSIDADE: 1KG/L)	SEINFRA	L	0,40000000	R\$ 9,9100	R\$ 3,9640
TOTAL Material:						R\$ 44,0154
Mão de Obra		FORTE	UNID	COEFICIENTE	PREÇO UNITÁRIO	TOTAL
10039	AJUDANTE DE APLICADOR DE IMPERMEABILIZAÇÃO	SEINFRA	H	0,80000000	R\$ 19,1000	R\$ 15,2800
10091	APLICADOR IMPERMEABILIZAÇÃO	SEINFRA	H	0,40000000	R\$ 24,1600	R\$ 9,6640
TOTAL Mão de Obra:						R\$ 24,9440
VALOR:						R\$ 68,96

67. C2057 PROTEÇÃO DE SUPERFÍCIES IMPERMEABILIZADAS (M2)

Material		FORTE	UNID	COEFICIENTE	PREÇO UNITÁRIO	TOTAL
10109	AREIA MEDIA	SEINFRA	M3	0,03650000	R\$ 83,5800	R\$ 3,0507
10805	CIMENTO PORTLAND	SEINFRA	KG	6,24000000	R\$ 0,7100	R\$ 4,4304
11562	PAPEL KRAFT BETUMADO DUPLO	SEINFRA	M2	1,15000000	R\$ 4,9800	R\$ 5,7270
TOTAL Material:						R\$ 13,2081
Mão de Obra		FORTE	UNID	COEFICIENTE	PREÇO UNITÁRIO	TOTAL
12391	PEDREIRO	SEINFRA	H	0,50000000	R\$ 24,1600	R\$ 12,0800
12543	SERVENTE	SEINFRA	H	0,80000000	R\$ 18,4600	R\$ 14,7680
TOTAL Mão de Obra:						R\$ 26,8480
VALOR:						R\$ 40,06

68. C3100 RECOMPOSIÇÃO DE PAVIMENTAÇÃO EM PEDRA TOSCA C/REAPROVEITAMENTO (M2)

Equipamento Custo Horário		FORTE	UNID	COEFICIENTE	PREÇO UNITÁRIO	TOTAL
10725	COMPACTADOR DE PLACA VIBRATÓRIA HP 7 (CHP)	SEINFRA	H	0,05000000	R\$ 49,0941	R\$ 2,4547
10726	COMPACTADOR LISO TANDEM AUTOPROPULIDO (CHP)	SEINFRA	H	0,01000000	R\$ 113,0195	R\$ 1,1302
TOTAL Equipamento Custo Horário:						R\$ 3,5849
Mão de Obra		FORTE	UNID	COEFICIENTE	PREÇO UNITÁRIO	TOTAL
10445	CALCETEIRO	SEINFRA	H	0,20000000	R\$ 24,1600	R\$ 4,8320
12543	SERVENTE	SEINFRA	H	0,50000000	R\$ 18,4600	R\$ 9,2300
TOTAL Mão de Obra:						R\$ 14,0620
VALOR:						R\$ 17,65

69. C2927 RECOMPOSIÇÃO DE MEIO FIO EM CONCRETO (M)

Material		FORTE	UNID	COEFICIENTE	PREÇO UNITÁRIO	TOTAL
10108	AREIA GROSSA	SEINFRA	M3	0,00200000	R\$ 119,5800	R\$ 0,2392
10805	CIMENTO PORTLAND	SEINFRA	KG	0,82000000	R\$ 0,7100	R\$ 0,5822
TOTAL Material:						R\$ 0,8214
Mão de Obra		FORTE	UNID	COEFICIENTE	PREÇO UNITÁRIO	TOTAL
12391	PEDREIRO	SEINFRA	H	0,45000000	R\$ 24,1600	R\$ 10,8720
12543	SERVENTE	SEINFRA	H	0,45000000	R\$ 18,4600	R\$ 8,3070
TOTAL Mão de Obra:						R\$ 19,1790
Serviço		FORTE	UNID	COEFICIENTE	PREÇO UNITÁRIO	TOTAL
C0838	CONCRETO P/VIBR., FCK 10 MPa COM AGREGADO ADQUIRIDO	SEINFRA	M3	0,00100000	R\$ 469,9600	R\$ 0,4700
TOTAL Serviço:						R\$ 0,4700
VALOR:						R\$ 20,47

70. C2784 ESCAVAÇÃO MANUAL SOLO DE 1A.CAT. PROF. ATÉ 1.50m (M3)

Mão de Obra		FORTE	UNID	COEFICIENTE	PREÇO UNITÁRIO	TOTAL
12543	SERVENTE	SEINFRA	H	2,65000000	R\$ 18,4600	R\$ 48,9190
TOTAL Mão de Obra:						R\$ 48,9190
VALOR:						R\$ 48,92

71. C0054 ALVENARIA DE EMBASAMENTO DE PEDRA ARGAMASSADA (M3)

Material		FORTE	UNID	COEFICIENTE	PREÇO UNITÁRIO	TOTAL
10109	AREIA MEDIA	SEINFRA	M3	0,36480000	R\$ 83,5800	R\$ 30,4900
10805	CIMENTO PORTLAND	SEINFRA	KG	109,50000000	R\$ 0,7100	R\$ 77,7450
11600	PEDRA DE MÃO (RACHÃO)	SEINFRA	M3	1,10000000	R\$ 113,2500	R\$ 124,5750
TOTAL Material:						R\$ 232,8100
Mão de Obra		FORTE	UNID	COEFICIENTE	PREÇO UNITÁRIO	TOTAL



CONSÓRCIO ASSOCIAÇÃO PÚBLICA DOS MUNICÍPIOS DO MACIÇO DE BATURITÉ PARA SANEAMENTO AMBIENTAL - AMSA

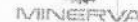

OBRA: SERVIÇOS DE ENGENHARIA PARA EXECUTAR CONFORME DEMANDA A MANUTENÇÃO, CONSERVAÇÃO E RESTAURAÇÃO DAS CENTRAIS MUNICIPAIS DE RESÍDUOS DO CONSÓRCIO AMSA
 LOCAL: MULUNGU, ARACIOABA, ITAPIUNA, CAPISTRANO, REDENÇÃO (10.000 M2), PALMÁCIA, BATURITÉ (10.000 M2), GUARAMIRANGA E BARREIRA.
 TABELA: TABELA SEINFRA 28.1

COMPOSIÇÕES DE PREÇOS UNITÁRIOS

12391	PEDREIRO	SEINFRA	H	6,00000000	R\$ 24,1600	R\$ 144,9600
12543	SERVEnte	SEINFRA	H	9,00000000	R\$ 18,4600	R\$ 166,1400
					TOTAL Mão de Obra:	R\$ 311,1000
					VALOR:	R\$ 543,91

72. C0073 ALVENARIA DE TIJOLO CERÂMICO FURADO (9x19x19)cm C/ARGAMASSA MISTA DE CAL HIDRATADA ESP.=10cm (1:2:8) (M2)

Material		FORTE	UNID	COEFICIENTE	PREÇO UNITÁRIO	TOTAL
10109	AREIA MEDIA	SEINFRA	M3	0,01500000	R\$ 83,5800	R\$ 1,2537
10441	CAL HIDRATADA	SEINFRA	KG	2,18000000	R\$ 0,9600	R\$ 2,0928
10805	CIMENTO PORTLAND	SEINFRA	KG	2,18000000	R\$ 0,7100	R\$ 1,5478
12081	TIJOLO CERÂMICO FURADO 9X19X19CM	SEINFRA	UN	25,00000000	R\$ 0,5300	R\$ 13,2500
					TOTAL Material:	R\$ 18,1443
Mão de Obra		FORTE	UNID	COEFICIENTE	PREÇO UNITÁRIO	TOTAL
12391	PEDREIRO	SEINFRA	H	1,00000000	R\$ 24,1600	R\$ 24,1600
12543	SERVEnte	SEINFRA	H	1,12000000	R\$ 18,4600	R\$ 20,6752
					TOTAL Mão de Obra:	R\$ 44,8352
					VALOR:	R\$ 62,98

73. C0776 CHAPISCO C/ ARGAMASSA DE CIMENTO E AREIA S/PENEIRAR TRAÇO 1:3 ESP.= 5mm P/ PAREDE (M2)

Material		FORTE	UNID	COEFICIENTE	PREÇO UNITÁRIO	TOTAL
10109	AREIA MEDIA	SEINFRA	M3	0,00610000	R\$ 83,5800	R\$ 0,5098
10805	CIMENTO PORTLAND	SEINFRA	KG	2,43000000	R\$ 0,7100	R\$ 1,7253
					TOTAL Material:	R\$ 2,2351
Mão de Obra		FORTE	UNID	COEFICIENTE	PREÇO UNITÁRIO	TOTAL
12391	PEDREIRO	SEINFRA	H	0,10000000	R\$ 24,1600	R\$ 2,4160
12543	SERVEnte	SEINFRA	H	0,15000000	R\$ 18,4600	R\$ 2,7690
					TOTAL Mão de Obra:	R\$ 5,1850
					VALOR:	R\$ 7,42

74. C3408 REBOCO C/ ARGAMASSA DE CIMENTO E AREIA S/ PENEIRAR, TRAÇO 1:3 (M2)

Mão de Obra		FORTE	UNID	COEFICIENTE	PREÇO UNITÁRIO	TOTAL
12391	PEDREIRO	SEINFRA	H	0,60000000	R\$ 24,1600	R\$ 14,4960
12543	SERVEnte	SEINFRA	H	0,60000000	R\$ 18,4600	R\$ 11,0760
					TOTAL Mão de Obra:	R\$ 25,5720
Serviço		FORTE	UNID	COEFICIENTE	PREÇO UNITÁRIO	TOTAL
C0170	ARGAMASSA DE CIMENTO E AREIA S/PEN. TRAÇO 1:3	SEINFRA	M3	0,02500000	R\$ 631,2900	R\$ 15,7823
					TOTAL Serviço:	R\$ 15,7823
					VALOR:	R\$ 41,35

75. 18982 TELA DE POLIESTER MALHA 2X2MM (M2)

Material		FORTE	UNID	COEFICIENTE	PREÇO UNITÁRIO	TOTAL
18982	TELA DE POLIESTER MALHA 2X2MM	SEINFRA	M2	1,00000000	R\$ 6,1000	R\$ 6,1000
					TOTAL Material:	R\$ 6,1000
					VALOR:	R\$ 6,10

76. C1614 LATEX DUAS DEMÃOS EM PAREDES EXTERNAS S/MASSA (M2)



Material		FORTE	UNID	COEFICIENTE	PREÇO UNITÁRIO	TOTAL
10035	AGUARRÁS MINERAL	SEINFRA	L	0,05000000	R\$ 20,2900	R\$ 1,0145
11488	LÍQUIDO PREPARADOR DE SUPERFÍCIES	SEINFRA	L	0,12000000	R\$ 12,7800	R\$ 1,5336
11347	LIXA PARA MADEIRA/MASSA	SEINFRA	UN	0,25000000	R\$ 0,7000	R\$ 0,1750
12097	TINTA LATEX ACRÍLICA	SEINFRA	L	0,17000000	R\$ 22,2000	R\$ 3,7740
					TOTAL Material:	R\$ 6,4971
Mão de Obra		FORTE	UNID	COEFICIENTE	PREÇO UNITÁRIO	TOTAL
10045	AJUDANTE DE PINTOR	SEINFRA	H	0,35000000	R\$ 19,1000	R\$ 6,6850
12395	PINTOR	SEINFRA	H	0,40000000	R\$ 24,1600	R\$ 9,6640
					TOTAL Mão de Obra:	R\$ 16,3490
					VALOR:	R\$ 22,85

77. C0219 ARMADURA DE TELA DE AÇO (M2)

Material		FORTE	UNID	COEFICIENTE	PREÇO UNITÁRIO	TOTAL
10103	ARAME RECOZIDO N.18 BWG	SEINFRA	KG	0,01000000	R\$ 16,5300	R\$ 0,1653
12040	TELA SOLDADA EM AÇO CA-60 B FIO= 5,0MM MALHA 10 X 10 CM (3,11KG/M2)	SEINFRA	M2	1,03000000	R\$ 23,8700	R\$ 24,5861
					TOTAL Material:	R\$ 24,7514
Mão de Obra		FORTE	UNID	COEFICIENTE	PREÇO UNITÁRIO	TOTAL



CONSÓRCIO ASSOCIAÇÃO PÚBLICA DOS MUNICÍPIOS DO MACIÇO DE BATURITÉ PARA SANEAMENTO AMBIENTAL – AMSA

OBRA: SERVIÇOS DE ENGENHARIA PARA EXECUTAR CONFORME DEMANDA A MANUTENÇÃO, CONSERVAÇÃO E RESTAURAÇÃO DAS CENTRAIS MUNICIPAIS DE RESÍDUOS DO CONSÓRCIO AMSA
LOCAL: MULUNGU, ARACIOABA, ITAPIUNA, CAPISTRANO, REDENÇÃO (10.000 M2), PALMÁCIA, BATURITÉ (10.000 M2), GUARAMIRANGA E BARREIRA.
TABELA: TABELA SEINFRA 28.1

COMPOSIÇÕES DE PREÇOS UNITÁRIOS						
10040	AJUDANTE DE ARMADOR/FERREIRO	SEINFRA	H	0,04000000	R\$ 19,1000	R\$ 0,7640
10121	ARMADOR/FERREIRO	SEINFRA	H	0,02000000	R\$ 24,1600	R\$ 0,4832
					TOTAL Mão de Obra:	R\$ 1,2472
					VALOR:	R\$ 26,00

78. C4099 POLIMENTO EM CONCRETO NIVELADO À LASER (M2)						
Material						
17920	POLIMENTO EM CONCRETO NIVELADO À LASER	SEINFRA	M2	1,00000000	R\$ 16,1600	R\$ 16,1600
					TOTAL Material:	R\$ 16,1600
					VALOR:	R\$ 16,16

79. C3410 CALÇADA DE PROTEÇÃO EM CIMENTADO C/ BASE DE CONCRETO (M2)						
Serviço						
C0055	ALVENARIA DE EMBASAMENTO DE TIJOLO COMUM, C/ARGAMASSA MISTA C/ CAL HIDRATADA	SEINFRA	M3	0,18000000	R\$ 833,8900	R\$ 150,1002
C1213	EMBOÇO C/ ARGAMASSA MISTA DE CIMENTO, CAL HIDRATADA E AREIA S/PENEIRAR TRAÇO 1:2:9 ESP.= 20mm P/ PAREDE	SEINFRA	M2	0,52000000	R\$ 36,7100	R\$ 19,0892
C2784	ESCAVAÇÃO MANUAL SOLO DE 1A.CAT. PROF. ATÉ 1.50m	SEINFRA	M3	0,12000000	R\$ 48,9200	R\$ 5,8704
C1609	LASTRO DE CONCRETO INCLUINDO PREPARO E LANÇAMENTO	SEINFRA	M3	0,07000000	R\$ 64,6600	R\$ 45,2522
C2898	PINTURA HIDRACOR	SEINFRA	M2	0,52000000	R\$ 11,4000	R\$ 5,9280
C1915	PISO CIMENTADO C/ ARGAMASSA DE CIMENTO E AREIA S/ PENEIRAR, TRAÇO 1:4, ESP.= 1.5cm	SEINFRA	M2	1,00000000	R\$ 50,8000	R\$ 50,8000
C2921	REATERRO C/COMPACTAÇÃO MANUAL S/CONTROLE, MATERIAL DA VALA	SEINFRA	M3	0,12000000	R\$ 31,3800	R\$ 3,7656
C2121	REBOCO C/ARGAMASSA DE CAL EM PASTA E AREIA PENEIRADA TRAÇO 1:3 ESP=5 mm P/PAREDE	SEINFRA	M2	0,52000000	R\$ 26,1200	R\$ 13,5824
					TOTAL Serviço:	R\$ 294,3880
					VALOR:	R\$ 294,38

80. C2473 PINTURA C/ TINTA EPOXI EM ESTRUTURA DE AÇO CARBONO 50 MICRA C/REVÓLVER (M2)						
Material						
11346	LIXA PARA FERRO	SEINFRA	UN	0,27500000	R\$ 2,1400	R\$ 0,5885
11890	SOLVENTE P/TINTA EPOXI E BORRACHA CLORADA	SEINFRA	L	0,04400000	R\$ 46,2500	R\$ 2,0350
12093	TINTA EPOXI PARA ACABAMENTO	SEINFRA	L	0,20900000	R\$ 63,5300	R\$ 13,2778
					TOTAL Material:	R\$ 15,9013
Mão de Obra						
10045	AJUDANTE DE PINTOR	SEINFRA	H	0,07000000	R\$ 19,1000	R\$ 1,3370
12395	PINTOR	SEINFRA	H	0,13000000	R\$ 24,1600	R\$ 3,1408
					TOTAL Mão de Obra:	R\$ 4,4778
					VALOR:	R\$ 20,38

81. C3659 PORTÃO DE METALON E BARRA CHATA DE FERRO C/FECHADURA E DOBRADIÇA, INCLUS. PINTURA ESMALTE SINTÉTICO (M2)						
Material						
10108	AREIA GROSSA	SEINFRA	M3	0,00100000	R\$ 119,5800	R\$ 0,1196
10805	CIMENTO PORTLAND	SEINFRA	KG	0,15000000	R\$ 0,7100	R\$ 0,1065
16727	PORTÃO EM METALON E BARRA CHATA DE FERRO C/FECHADURA E DOBRADIÇAS, INCLUS. PINTURA ESMALTE SINTÉTICO (=1M2)	SEINFRA	UN	1,00000000	R\$ 449,6600	R\$ 449,6600
					TOTAL Material:	R\$ 449,8861
Mão de Obra						
11530	MONTADOR	SEINFRA	H	1,00000000	R\$ 24,1600	R\$ 24,1600
12391	PEDREIRO	SEINFRA	H	0,35000000	R\$ 24,1600	R\$ 8,4560
12543	SERVENTE	SEINFRA	H	0,25000000	R\$ 18,4600	R\$ 4,6150
					TOTAL Mão de Obra:	R\$ 37,2310
					VALOR:	R\$ 487,12

82. C2616 TUBO PVC SOLD. MARROM D= 25mm (3/4") (M)						
Material						
10026	ADESIVO PARA TUBO DE PVC RIGIDO	SEINFRA	KG	0,00050000	R\$ 63,3600	R\$ 0,0317
11888	SOLUÇÃO LIMPADORA PARA PVC RIGIDO	SEINFRA	L	0,00020000	R\$ 61,0200	R\$ 0,0122
12200	TUBO PVC SOLDÁVEL DE 25MM (3/4")	SEINFRA	M	1,01000000	R\$ 4,3300	R\$ 4,3733
					TOTAL Material:	R\$ 4,4172
Mão de Obra						
10043	AJUDANTE DE ENCANADOR	SEINFRA	H	0,12000000	R\$ 19,1000	R\$ 2,2920
12320	ENCANADOR	SEINFRA	H	0,12000000	R\$ 23,4800	R\$ 2,8176
					TOTAL Mão de Obra:	R\$ 5,1096
					VALOR:	R\$ 9,53



CONSÓRCIO ASSOCIAÇÃO PÚBLICA DOS MUNICÍPIOS DO MACIÇO DE BATURITÉ PARA SANEAMENTO AMBIENTAL - AMSA



OBRA: SERVIÇOS DE ENGENHARIA PARA EXECUTAR CONFORME DEMANDA A MANUTENÇÃO, CONSERVAÇÃO E RESTAURAÇÃO DAS CENTRAIS MUNICIPAIS DE RESÍDUOS DO CONSÓRCIO AMSA
 LOCAL: MULUNGU, ARACOIABA, ITAPIUNA, CAPISTRANO, REDENÇÃO (10.000 M2), PALMÁCIA, BATURITÉ (10.000 M2), GUARAMIRANGA E BARREIRA.
 TABELA: TABELA SEINFRA 28.1

COMPOSIÇÕES DE PREÇOS UNITÁRIOS

83. C2177 REGISTRO GLOBO /FECHO RÁPIDO DE 3/4" (UN)

Material		FORTE	UNID	COEFICIENTE	PREÇO UNITÁRIO	TOTAL
11815	REGISTRO GLOBO (FECHO RÁPIDO) DE 3/4"	SEINFRA	UN	1,00000000	R\$ 56,4800	R\$ 56,4800
TOTAL Material:						R\$ 56,4800
Mão de Obra		FORTE	UNID	COEFICIENTE	PREÇO UNITÁRIO	TOTAL
10043	AJUDANTE DE ENCANADOR	SEINFRA	H	0,50000000	R\$ 19,1000	R\$ 9,5500
12320	ENCANADOR	SEINFRA	H	0,15000000	R\$ 23,4800	R\$ 3,5220
TOTAL Mão de Obra:						R\$ 13,0720
VALOR:						R\$ 69,55

84. C3991 FORMA PLANA CHAPA COMPENSADA PLASTIFICADA, ESP.= 18mm UTIL. 5X (M2)

Material		FORTE	UNID	COEFICIENTE	PREÇO UNITÁRIO	TOTAL
10524	CHAPA COMPENSADA PLASTIFICADA 18MM (1.22 X 2.44M)	SEINFRA	M2	0,26000000	R\$ 83,1500	R\$ 21,6190
11691	PONTALETE / BARROTE DE 3"x3"	SEINFRA	M	1,20000000	R\$ 16,0900	R\$ 19,3080
12408	PREGO 14X18 (1.1/2" x 14) (APROXIMADAMENTE 708UN/KG)	SEINFRA	KG	0,25000000	R\$ 17,2300	R\$ 4,3075
11846	SARRAFO DE 1"X4"	SEINFRA	M	1,53000000	R\$ 6,0500	R\$ 9,2565
11916	TABUA DE 1" DE 3A. - L = 30cm	SEINFRA	M	1,17000000	R\$ 12,7700	R\$ 14,9409
TOTAL Material:						R\$ 69,4319
Mão de Obra		FORTE	UNID	COEFICIENTE	PREÇO UNITÁRIO	TOTAL
10041	AJUDANTE DE CARPINTEIRO	SEINFRA	H	1,35000000	R\$ 19,1000	R\$ 25,7850
10498	CARPINTEIRO	SEINFRA	H	1,35000000	R\$ 24,1600	R\$ 32,6160
TOTAL Mão de Obra:						R\$ 58,4010
VALOR:						R\$ 127,83

85. C2594 TUBO PVC BRANCO P/ESGOTO D=100mm (4") - JUNTA C/ANÉIS (M)

Material		FORTE	UNID	COEFICIENTE	PREÇO UNITÁRIO	TOTAL
10078	ANEL DE BORRACHA P/TUBO PVC REFORÇADO DE 100MM	SEINFRA	UN	0,33000000	R\$ 3,3900	R\$ 1,1187
11351	LUBRIFICANTE PARA TUBO DE PVC	SEINFRA	KG	0,02300000	R\$ 43,0100	R\$ 0,9892
12193	TUBO PVC ESGOTO DE 100MM (4") - (NBR 5688)	SEINFRA	M	1,01000000	R\$ 15,8200	R\$ 15,9782
TOTAL Material:						R\$ 18,0861
Mão de Obra		FORTE	UNID	COEFICIENTE	PREÇO UNITÁRIO	TOTAL
10043	AJUDANTE DE ENCANADOR	SEINFRA	H	0,52000000	R\$ 19,1000	R\$ 9,9320
12320	ENCANADOR	SEINFRA	H	0,52000000	R\$ 23,4800	R\$ 12,2096
TOTAL Mão de Obra:						R\$ 22,1416
VALOR:						R\$ 40,23

86. C4595 CAIXA D'ÁGUA EM POLIETILENO CAP.310 ATÉ 500 L, COM TAMPA (UN)

Material		FORTE	UNID	COEFICIENTE	PREÇO UNITÁRIO	TOTAL
18576	CAIXA D'ÁGUA EM POLIETILENO CAP. 310 L COM TAMPA	SEINFRA	UN	1,00000000	R\$ 274,2800	R\$ 274,2800
TOTAL Material:						R\$ 274,2800
Mão de Obra		FORTE	UNID	COEFICIENTE	PREÇO UNITÁRIO	TOTAL
12543	SERVENTE	SEINFRA	H	0,70000000	R\$ 18,4600	R\$ 12,9220
TOTAL Mão de Obra:						R\$ 12,9220
VALOR:						R\$ 287,20

87. C3745 TELHA DE FIBROCIMENTO ONDULADA E= 8mm, INCLINAÇÃO 27% (M2)

Material		FORTE	UNID	COEFICIENTE	PREÇO UNITÁRIO	TOTAL
10853	CONJUNTO VEDAÇÃO ELÁSTICA	SEINFRA	UN	1,42000000	R\$ 0,5500	R\$ 0,7810
11571	PARAFUSO COM ROSCA SOBERBA 8X110MM	SEINFRA	UN	1,42000000	R\$ 1,3800	R\$ 1,9596
16814	TELHA FIBROCIMENTO ONDULADA - 8MM	SEINFRA	M2	1,15000000	R\$ 49,0400	R\$ 56,3960
TOTAL Material:						R\$ 59,1366
Mão de Obra		FORTE	UNID	COEFICIENTE	PREÇO UNITÁRIO	TOTAL
10047	AJUDANTE DE TELHADISTA	SEINFRA	H	0,22000000	R\$ 19,1000	R\$ 4,2020
12070	TELHADISTA	SEINFRA	H	0,22000000	R\$ 24,1600	R\$ 5,3152
TOTAL Mão de Obra:						R\$ 9,5172
VALOR:						R\$ 68,65

88. C1184 ELETRODUTO FLEXÍVEL, TIPO GARGANTA (M)

Material		FORTE	UNID	COEFICIENTE	PREÇO UNITÁRIO	TOTAL
11084	ELETRODUTO FLEXÍVEL TIPO GARGANTA	SEINFRA	M	1,00000000	R\$ 2,2200	R\$ 2,2200
TOTAL Material:						R\$ 2,2200
Mão de Obra		FORTE	UNID	COEFICIENTE	PREÇO UNITÁRIO	TOTAL
10042	AJUDANTE DE ELETRICISTA	SEINFRA	H	0,80000000	R\$ 19,1000	R\$ 15,2800
TOTAL Mão de Obra:						R\$ 15,2800



CONSÓRCIO ASSOCIAÇÃO PÚBLICA DOS MUNICÍPIOS DO MACIÇO DE BATURITÉ PARA SANEAMENTO AMBIENTAL – AMSA



OBRA: SERVIÇOS DE ENGENHARIA PARA EXECUTAR CONFORME DEMANDA A MANUTENÇÃO, CONSERVAÇÃO E RESTAURAÇÃO DAS CENTRAIS MUNICIPAIS DE RESÍDUOS DO CONSÓRCIO AMSA
 LOCAL: MULUNGU, ARACOIABA, ITAPIUNA, CAPISTRANO, REDENÇÃO (10.000 M2), PALMÁCIA, BATURITÉ (10.000 M2), GUARAMIRANGA E BARREIRA.
 TABELA: TABELA SEINFRA 28.1

COMPOSIÇÕES DE PREÇOS UNITÁRIOS

VALOR: R\$ 17,50

89. C1375 FIO ISOLADO PVC P/750V 4MM2 (M)

Material	FONTE	UNID	COEFICIENTE	PREÇO UNITÁRIO	TOTAL
I1173 FIO ISOLADO EM PVC 4.00MM2 - 750V	SEINFRA	M	1,02000000	R\$ 2,9600	R\$ 3,0192
TOTAL Material:					R\$ 3,0192
Mão de Obra	FONTE	UNID	COEFICIENTE	PREÇO UNITÁRIO	TOTAL
I0042 AJUDANTE DE ELETRICISTA	SEINFRA	H	0,12000000	R\$ 19,1000	R\$ 2,2920
I2312 ELETRICISTA	SEINFRA	H	0,12000000	R\$ 24,1500	R\$ 2,8980
TOTAL Mão de Obra:					R\$ 5,1900
VALOR:					R\$ 8,21

90. C1489 INTERRUPTOR TRES TECLAS SIMPLES 10A 250V (UN)

Material	FONTE	UNID	COEFICIENTE	PREÇO UNITÁRIO	TOTAL
I1267 INTERRUPTOR 3 TECLAS SIMPLES	SEINFRA	UN	1,00000000	R\$ 20,7100	R\$ 20,7100
TOTAL Material:					R\$ 20,7100
Mão de Obra	FONTE	UNID	COEFICIENTE	PREÇO UNITÁRIO	TOTAL
I0042 AJUDANTE DE ELETRICISTA	SEINFRA	H	0,53000000	R\$ 19,1000	R\$ 10,1230
I2312 ELETRICISTA	SEINFRA	H	0,53000000	R\$ 24,1500	R\$ 12,7995
TOTAL Mão de Obra:					R\$ 22,9225
VALOR:					R\$ 43,63

91. C2484 TOMADA 2 POLOS MAIS TERRA 20A 250V (UN)

Material	FONTE	UNID	COEFICIENTE	PREÇO UNITÁRIO	TOTAL
I2107 TOMADA 2P+T 20A, 250V (APENAS MÓDULO)	SEINFRA	UN	1,00000000	R\$ 10,7400	R\$ 10,7400
TOTAL Material:					R\$ 10,7400
Mão de Obra	FONTE	UNID	COEFICIENTE	PREÇO UNITÁRIO	TOTAL
I0042 AJUDANTE DE ELETRICISTA	SEINFRA	H	0,29000000	R\$ 19,1000	R\$ 5,5390
I2312 ELETRICISTA	SEINFRA	H	0,29000000	R\$ 24,1500	R\$ 7,0035
TOTAL Mão de Obra:					R\$ 12,5425
VALOR:					R\$ 23,28

92. C1092 DISJUNTOR MONOPOLAR EM QUADRO DE DISTRIBUIÇÃO 10A (UN)

Material	FONTE	UNID	COEFICIENTE	PREÇO UNITÁRIO	TOTAL
I0980 DISJUNTOR MONOPOLAR 10A	SEINFRA	UN	1,00000000	R\$ 11,0900	R\$ 11,0900
TOTAL Material:					R\$ 11,0900
Mão de Obra	FONTE	UNID	COEFICIENTE	PREÇO UNITÁRIO	TOTAL
I0042 AJUDANTE DE ELETRICISTA	SEINFRA	H	0,30000000	R\$ 19,1000	R\$ 5,7300
I2312 ELETRICISTA	SEINFRA	H	0,30000000	R\$ 24,1500	R\$ 7,2450
TOTAL Mão de Obra:					R\$ 12,9750
VALOR:					R\$ 24,06

93. C4810 PROJETO, EM LED (TEMPERATURA DE COR 4000K), CORPO EM ALUMÍNIO, LENTE EM ACRÍLICO E VEDAÇÃO EM SILICONE, GRAU DE PROTEÇÃO IP65, POTÊNCIA MÍNIMA 60W E MÁXIMA 70W, FLUXO LUMINOSO MÍNIMO 5.000LM, FATOR DE POTÊNCIA MÍNIMO 0,92 (UN)

Material	FONTE	UNID	COEFICIENTE	PREÇO UNITÁRIO	TOTAL
I9125 PROJETO, EM LED (TEMPERATURA DE COR 4000K), CORPO EM ALUMÍNIO, LENTE EM ACRÍLICO E VEDAÇÃO EM SILICONE, GRAU DE PROTEÇÃO IP65, POTÊNCIA MÍNIMA 60W E MÁXIMA 70W, FLUXO LUMINOSO MÍNIMO 5.000LM, FATOR DE POTÊNCIA MÍNIMO 0,92	SEINFRA	UN	1,00000000	R\$ 433,7700	R\$ 433,7700
TOTAL Material:					R\$ 433,7700
Mão de Obra	FONTE	UNID	COEFICIENTE	PREÇO UNITÁRIO	TOTAL
I0042 AJUDANTE DE ELETRICISTA	SEINFRA	H	1,30000000	R\$ 19,1000	R\$ 24,8300
I2312 ELETRICISTA	SEINFRA	H	1,30000000	R\$ 24,1500	R\$ 31,3950
I2391 PEDREIRO	SEINFRA	H	1,80000000	R\$ 24,1600	R\$ 43,4880
I2543 SERVENTE	SEINFRA	H	2,40000000	R\$ 18,4600	R\$ 44,3040
TOTAL Mão de Obra:					R\$ 144,0170
VALOR:					R\$ 577,79

94. CP-MPR01 BAIJA DE COMPOSTAGEM C/ ESTRUTURA EM CHAPA DE AÇO E MADEIRA PLÁSTICA ECOLÓGICA - 8,00X3,50M (UND)

Material	FONTE	UNID	COEFICIENTE	PREÇO UNITÁRIO	TOTAL
I7552 CHUMBADOR FISCHER FCB 1/4"	SEINFRA	UN	33,00000000	R\$ 1,37	R\$ 45,21
INS-MPR01 MADEIRA PLÁSTICA RECICLADA	Composições	UND	23,00000000	R\$ 151,71	R\$ 3.489,33
GPS-06 PEÇA "A"	Composições	UND	18,00000000	R\$ 340,50	R\$ 6.129,00

CONSÓRCIO ASSOCIAÇÃO PÚBLICA DOS MUNICÍPIOS DO MACIÇO DE BATURITÉ PARA SANEAMENTO AMBIENTAL – AMSA



OBRA: SERVIÇOS DE ENGENHARIA PARA EXECUTAR CONFORME DEMANDA A MANUTENÇÃO, CONSERVAÇÃO E RESTAURAÇÃO DAS CENTRAIS MUNICIPAIS DE RESÍDUOS DO CONSÓRCIO AMSA
LOCAL: MULUNGU, ARACOIABA, ITAPIUNA, CAPISTRANO, REDENÇÃO (10.000 M2), PALMÁCIA, BATURITÉ (10.000 M2), GUARAMIRANGA E BARREIRA.
TABELA: TABELA SEINFRA 28.1

COMPOSIÇÕES DE PREÇOS UNITÁRIOS

Item	Descrição	Fonte	Unid	Coefficiente	Preço Unitário	Total
GPC-07	PEÇA "C"	Composições	UND	15,00000000	R\$ 111,13	R\$ 1.666,95
I1625	PERFIL ESTRUTURAL 100X50X15X2.65MM	SEINFRA	M	23,00000000	R\$ 25,34	R\$ 582,82
GPC-08	PORTÃO	Composições	UND	1,00000000	R\$ 781,13	R\$ 781,13

TOTAL Material: R\$ 12.694,44

Mão de Obra	Fonte	Unid	Coefficiente	Preço Unitário	Total
I0498 CARPINTEIRO	SEINFRA	H	10,00000000	R\$ 24,16	R\$ 241,60
I2543 SERVENTE	SEINFRA	H	2,00000000	R\$ 18,46	R\$ 36,92
I1879 SOLDADOR	SEINFRA	H	5,00000000	R\$ 25,00	R\$ 125,00

TOTAL Mão de Obra: R\$ 403,52

Serviço	Fonte	Unid	Coefficiente	Preço Unitário	Total
C2473 PINTURA C/ TINTA EPOXI EM ESTRUTURA DE AÇO CARBONO 50 MICRA C/REVÓLVER	SEINFRA	M2	3,45000000	R\$ 20,38	R\$ 70,31
C2036 PRIMER À BASE DE BORRACHA CLORADA. EM ESTRUTURA DE AÇO 25 MICRA C/REVÓLVER	SEINFRA	M2	3,45000000	R\$ 11,39	R\$ 39,30

TOTAL Serviço: R\$ 109,61

VALOR: R\$ 13.207,57

95. CP-MPR02 BAIJA DE COMPOSTAGEM C/ ESTRUTURA EM CHAPA DE AÇO E MADEIRA PLÁSTICA ECOLÓGICA - 8,90X2,50M (UND)

Material	Fonte	Unid	Coefficiente	Preço Unitário	Total
I7552 CHUMBADOR FISCHER FCB 1/4"	SEINFRA	UN	34,00000000	R\$ 1,37	R\$ 46,58
INS-MPR01 MADEIRA PLÁSTICA RECICLADA	Composições	UND	24,00000000	R\$ 151,71	R\$ 3.641,04
GPS-06 PEÇA "A"	Composições	UND	18,00000000	R\$ 340,50	R\$ 6.129,00
GPC-07 PEÇA "C"	Composições	UND	15,00000000	R\$ 111,13	R\$ 1.666,95
I1625 PERFIL ESTRUTURAL 100X50X15X2.65MM	SEINFRA	M	23,00000000	R\$ 25,34	R\$ 582,82
GPC-08 PORTÃO	Composições	UND	2,00000000	R\$ 781,13	R\$ 1.562,26

TOTAL Material: R\$ 13.628,65

Mão de Obra	Fonte	Unid	Coefficiente	Preço Unitário	Total
I0498 CARPINTEIRO	SEINFRA	H	10,00000000	R\$ 24,16	R\$ 241,60
I2543 SERVENTE	SEINFRA	H	2,00000000	R\$ 18,46	R\$ 36,92
I1879 SOLDADOR	SEINFRA	H	5,00000000	R\$ 25,00	R\$ 125,00

TOTAL Mão de Obra: R\$ 403,52

Serviço	Fonte	Unid	Coefficiente	Preço Unitário	Total
C2473 PINTURA C/ TINTA EPOXI EM ESTRUTURA DE AÇO CARBONO 50 MICRA C/REVÓLVER	SEINFRA	M2	3,45000000	R\$ 20,38	R\$ 70,31
C2036 PRIMER À BASE DE BORRACHA CLORADA. EM ESTRUTURA DE AÇO 25 MICRA C/REVÓLVER	SEINFRA	M2	3,45000000	R\$ 11,39	R\$ 39,30

TOTAL Serviço: R\$ 109,61

VALOR: R\$ 14.141,78

96. CP-MPR03 BAIJA DE MATERIAIS ESTRUTURANTE C/ ESTRUTURA EM CHAPA DE AÇO E MADEIRA PLÁSTICA ECOLÓGICA - 4,50X2,50M (UND)

Material	Fonte	Unid	Coefficiente	Preço Unitário	Total
I7552 CHUMBADOR FISCHER FCB 1/4"	SEINFRA	UN	20,00000000	R\$ 1,37	R\$ 27,40
INS-MPR01 MADEIRA PLÁSTICA RECICLADA	Composições	UND	19,00000000	R\$ 151,71	R\$ 2.882,49
GPS-06 PEÇA "A"	Composições	UND	10,00000000	R\$ 340,50	R\$ 3.405,00
GPC-07 PEÇA "C"	Composições	UND	10,00000000	R\$ 111,13	R\$ 1.111,30
I1625 PERFIL ESTRUTURAL 100X50X15X2.65MM	SEINFRA	M	19,00000000	R\$ 25,34	R\$ 481,46
GPC-08 PORTÃO	Composições	UND	1,00000000	R\$ 781,13	R\$ 781,13

TOTAL Material: R\$ 8.688,78

Mão de Obra	Fonte	Unid	Coefficiente	Preço Unitário	Total
I0498 CARPINTEIRO	SEINFRA	H	7,00000000	R\$ 24,16	R\$ 169,12
I2543 SERVENTE	SEINFRA	H	1,00000000	R\$ 18,46	R\$ 18,46
I1879 SOLDADOR	SEINFRA	H	3,00000000	R\$ 25,00	R\$ 75,00

TOTAL Mão de Obra: R\$ 262,58

Serviço	Fonte	Unid	Coefficiente	Preço Unitário	Total
---------	-------	------	--------------	----------------	-------

CONSÓRCIO ASSOCIAÇÃO PÚBLICA DOS MUNICÍPIOS DO MACIÇO DE BATURITÉ PARA SANEAMENTO
AMBIENTAL – AMSA



OBRA: SERVIÇOS DE ENGENHARIA PARA EXECUTAR CONFORME DEMANDA A MANUTENÇÃO, CONSERVAÇÃO E RESTAURAÇÃO DAS CENTRAIS MUNICIPAIS DE RESÍDUOS DO CONSÓRCIO AMSA
LOCAL: MULUNGU, ARACOIABA, ITAPIUNA, CAPISTRANO, REDENÇÃO (10.000 M2), PALMÁCIA, BATURITÉ (10.000 M2), GUARAMIRANGA E BARREIRA.
TABELA: TABELA SEINFRA 28.1

COMPOSIÇÕES DE PREÇOS UNITÁRIOS

Item	Descrição	Fonte	Unid	Quantidade	Preço Unitário	Total
C2473	PINTURA C/ TINTA EPOXI EM ESTRUTURA DE AÇO CARBONO 50 MICRA C/REVÓLVER	SEINFRA	M2	2,85000000	R\$ 20,38	R\$ 58,08
C2036	PRIMER À BASE DE BORRACHA CLORADA. EM ESTRUTURA DE AÇO 25 MICRA C/REVÓLVER	SEINFRA	M2	2,85000000	R\$ 11,39	R\$ 32,46
					TOTAL Serviço:	R\$ 90,54
					VALOR:	R\$ 9.041,90

97. INS-MPR01 MADEIRA PLÁSTICA RECICLADA (UND)

Material	Fonte	Unid	Coefficiente	Preço Unitário	Total
INS-MPR01	MADEIRA PLÁSTICA RECICLADA	UND	1,00000000	R\$ 151,71	R\$ 151,71
				TOTAL Material:	R\$ 151,71
				VALOR:	R\$ 151,71

DAVID DE SOUSA FERNANDES:
96812052353

Assinado digitalmente por DAVID DE SOUSA FERNANDES:96812052353
DN: cn=BR, o=ICP-Brasil, ou=AC SOLUTI Multiple vs, ou=38035006000100, ou=Videoconferencia, ou=Certificado PF A1 - CN=DAVID DE SOUSA FERNANDES:96812052353
Razão: Eu sou o autor deste documento
Data: 2024-08-08 15:33:19



CONSÓRCIO ASSOCIAÇÃO PÚBLICA DOS MUNICÍPIOS DO MACIÇO DE BATURITÉ PARA SANEAMENTO AMBIENTAL - AMSA



OBRA: SERVIÇOS DE ENGENHARIA PARA EXECUTAR CONFORME DEMANDA A MANUTENÇÃO, CONSERVAÇÃO E RESTAURAÇÃO DAS CENTRAIS MUNICIPAIS DE RESÍDUOS DO CONSÓRCIO AMSA
LOCAL: MULUNGU, ARACIOABA, ITAPILUNA, CAPISTRANO, REDENÇÃO (10.000 M2), PALMÁCIA, BATURITÉ (10.000 M2), GUARAMIRANGA E BARREIRA.
TABELA: TABELA SEINFRA 28.1

COTAÇÃO DE PREÇOS - MADEIRA PLÁSTICA RECICLADA

ITEM	CÓDIGO	DESCRIÇÃO DO ITEM	EMPRESAS			
			QUANTIDADE	FORNECEDOR	VALORES (R\$)	DATA DA COTAÇÃO
COTAÇÃO DA MADEIRA PLÁSTICA RECICLADA - INS-MPR01						
1	COT.01	MADEIRA PLÁSTICA RECICLADA - INS-MPR01 (M2)	1,00	ECOMAX INDUSTRIA E COMERCIO DE PRODUTOS PLÁSTICOS LTDA	R\$ 140,42	07/08/2024
				AUTOMODIA DIGITAL	R\$ 163,00	07/08/2024
				MÉDIA DE PREÇO	R\$ 151,71	

DAVID DE SOUSA
 FERNANDES:
 96812052353

Assinado digitalmente por DAVID DE SOUSA FERNANDES 96812052353
 DN: c=DIG, o=ICP-Brasil, ou=AC SOLUTI Multisig v5, ou=3803806000120, ou=Videoconferencia, ou=Certificado PF A1, cn=DAVID DE SOUSA FERNANDES 96812052353
 Razão: Eu sou o autor deste documento
 Data: 2024-08-09 15:33:41

CONSÓRCIO ASSOCIAÇÃO PÚBLICA DOS MUNICÍPIOS DO MACIÇO DE BATURITÉ
SANEAMENTO AMBIENTAL – AMSA



AMSA
CONSÓRCIO ASSOCIAÇÃO PÚBLICA DOS
MUNICÍPIOS DO MACIÇO DE BATURITÉ PARA
SANEAMENTO AMBIENTAL

MINERAS
ENERGIA



OBRA: SERVIÇOS DE ENGENHARIA PARA EXECUTAR CONFORME DEMANDA A MANUTENÇÃO, CONSERVAÇÃO E RESTAURAÇÃO DAS CENTRAIS MUNICIPAIS DE RESÍDUOS DO CONSÓRCIO AMSA
LOCAL: MULUNGU, ARACOIABA, ITAPIUNA, CAPISTRANO, REDENÇÃO (10.000 M2), PALMÁCIA, BATURITÉ (10.000 M2), GUARAMIRANGA E BARREIRA.
TABELA: TABELA SEINFRA 28.1

DEMONSTRATIVO DE TAXA DE B.D.I. DE MATERIAL

I - PARCELAS INCIDENTES SOBRE O CUSTO DIRETO

1 - ADMINISTRAÇÃO CENTRAL (AC)	1,50%
1.1 - Mão-de-obra Indireta	1,50%
2 - SEGURO (S) E GARANTIA (G)	0,30%
2.1 - Seguro e garantia	0,30%
3 - RISCO (R)	0,56%
3.1 - Risco	0,56%
4 - DESPESAS FINANCEIRAS (DF)	0,85%
4.1 - Despesas financeiras	0,85%
1 - IMPOSTOS (I)	8,15%
1.1 - COFINS	3,00%
1.2 - PIS	0,65%
1.3 - ISS	0,00%
1.4 - CPRB	4,50%
2 - LUCRO (L)	3,50%
Lucro	3,50%

III - TOTAL DO B.D.I CORRIGIDO (INCIDÊNCIA SOBRE CUSTO DIRETO)

$$BDI = \frac{(1 + AC + S + R + G)(1 + DF)(1 + L)}{(1 - I)} - 1 = 16,32\%$$

Benefícios e Despesas Indiretas Materiais Adotado (BDI) = **16,32%**

LIMITES

2.7 PARA "FORNECIMENTO DE MATERIAIS E EQUIPAMENTOS"

PARCELA BDI	1 QUARTIL	MÉDIO	3 QUARTIL
ADMINISTRAÇÃO CENTRAL	1,50%	3,45%	4,49%
SEGURO E GARANTIA	0,30%	0,48%	0,82%
RISCO	0,56%	0,85%	0,89%
DESPESAS FINANCEIRAS	0,85%	0,85%	1,11%
LUCRO	3,50%	5,11%	6,22%
PIS, COFINS E ISSQN	CONFORME LEGISLAÇÃO ESPECÍFICA		

DAVID DE SOUSA
FERNANDES:
96812052353

Assinado digitalmente por DAVID DE SOUSA
FERNANDES: 96812052353
DN: cn=DR, ou=CP, serial=001-AC, ou=LTI, ou=Municiv v5,
ou=360180600100, ou=Visiteconferencia,
ou=Certificado PP AT, cn=DAVID DE SOUSA
FERNANDES: 96812052353
Razão: Eu sou o autor deste documento
Data: 2024-08-09 10:34:10

CONSÓRCIO ASSOCIAÇÃO PÚBLICA DOS MUNICÍPIOS DO MACIÇO DE BATURITÉ
PARA SANEAMENTO AMBIENTAL – AMSA



AMSA
CONSÓRCIO ASSOCIAÇÃO PÚBLICA DOS MUNICÍPIOS DO MACIÇO DE BATURITÉ PARA SANEAMENTO AMBIENTAL



OBRA: SERVIÇOS DE ENGENHARIA PARA EXECUTAR CONFORME DEMANDA A MANUTENÇÃO, CONSERVAÇÃO E RESTAURAÇÃO DAS CENTRAIS MUNICIPAIS DE RESÍDUOS DO CONSÓRCIO AMSA
LOCAL: MULUNGU, ARACOIABA, ITAPIUNA, CAPISTRANO, REDENÇÃO (10.000 M2), PALMÁCIA, BATURITÉ (10.000 M2), GUARAMIRANGA E BARREIRA.
TABELA: TABELA SEINFRA 28.1

DEMONSTRATIVO DE TAXA DE B.D.I. DE SERVIÇOS

I - PARCELAS INCIDENTES SOBRE O CUSTO DIRETO

1 - ADMINISTRAÇÃO CENTRAL (AC)	3,00%
1.1 - Mão-de-obra Indireta	3,00%
2 - SEGURO (S) E GARANTIA (G)	0,80%
2.1 - Seguro e garantia	0,80%
3 - RISCO (R)	0,97%
3.1 - Risco	0,97%
4 - DESPESAS FINANCEIRAS (DF)	0,59%
4.1 - Despesas financeiras	0,59%

II - PARCELAS INCIDENTES SOBRE O FATURAMENTO

1 - IMPOSTOS (I)	10,15%
1.1 - COFINS	3,00%
1.2 - PIS	0,65%
1.3 - ISS - (5% sobre 40%)	2,00%
1.4 - CPRB	4,50%
2 - LUCRO (L)	6,16%
	6,16%

III - TOTAL DO B.D.I CORRIGIDO (INCIDÊNCIA SOBRE CUSTO DIRETO)

$$BDI = \frac{(1 + AC + S + R + G)(1 + DF)(1 + L)}{(1 - I)} - 1 \quad 24,52\%$$

Benefícios e Despesas Indiretas Materiais Adotado (BDI) **24,52%**
SERVIÇO ADOTADO) =

LIMITES

2.4 PARA O TIPO DE OBRA "CONSTRUÇÃO DE REDES DE ABASTECIMENTO DE ÁGUA, COLETA DE ESGOTO E CONSTRUÇÕES CORRELATAS"

PARCELA BDI	1 QUARTIL	MÉDIO	3 QUARTIL
ADMINISTRAÇÃO CENTRAL	3,00%	4,00%	5,50%
SEGURO E GARANTIA	0,80%	0,80%	1,00%
RISCO	0,97%	1,27%	1,27%
DESPESAS FINANCEIRAS	0,59%	1,23%	1,39%
LUCRO	6,16%	7,40%	8,96%
PIS, COFINS E ISSQN	CONFORME LEGISLAÇÃO ESPECÍFICA		

DAVID DE SOUSA FERNANDES:
96812052353

Assinado digitalmente por DAVID DE SOUSA FERNANDES:96812052353
DN: C=BR, O=ICP-Brasil, OU=AC SOLUTI Multipla v5, OU=3803906000120, OU=Videconferencia, OU=Certificado PF A1, CN=DAVID DE SOUSA FERNANDES:96812052353
Razão: Eu sou o autor deste documento
Data: 2024-08-09 15:34:07

CONSÓRCIO ASSOCIAÇÃO PÚBLICA DOS MUNICÍPIOS DO MACIÇO DE BATURITÉ PARA SANEAMENTO AMBIENTAL – AMSA



OBRA: SERVIÇOS DE ENGENHARIA PARA EXECUTAR CONFORME DEMANDA A MANUTENÇÃO, CONSERVAÇÃO E RESTAURAÇÃO DAS CENTRAIS MUNICIPAIS DE RESÍDUOS SÓLIDOS
 CONSÓRCIO AMSA
 LOCAL: MULUNGU, ARACIOABA, ITAPIUNA, CAPISTRANO, REDENÇÃO (10.000 M2), PALMÁCIA, BATURITÉ (10.000 M2), GUARAMIRANGA E BARREIRA.
 TABELA: TABELA SEINFRA 28.1

ENCARGOS SOCIAIS PARA SERVIÇOS DA TABELA SEINFRA-CE

CODIGO	DESCRIÇÃO	COM DESONERAÇÃO		SEM DESONERAÇÃO	
		HORISTA	MENSALISTA	HORISTA	MENSALISTA
GRUPO A					
A1	INSS	0,00%	0,00%	20,00%	20,00%
A2	SESI	1,50%	1,50%	1,50%	1,50%
A3	SENAI	1,00%	1,00%	1,00%	1,00%
A4	INCRA	0,20%	0,20%	0,20%	0,20%
A5	SEBRAE	0,60%	0,60%	0,60%	0,60%
A6	Salário Educação	2,50%	2,50%	2,50%	2,50%
A7	Seguro Contra Acidentes de Trabalho	3,00%	3,00%	3,00%	3,00%
A8	FGTS	8,00%	8,00%	8,00%	8,00%
A9	SECONCI	0,00%	0,00%	0,00%	0,00%
A	Total	16,80%	16,80%	36,80%	36,80%
GRUPO B					
B1	Reposuo Semanal Remunerado	17,85%	Não Incide	17,85%	Não Incide
B2	Feridos	3,71%	Não Incide	3,71%	Não Incide
B3	Auxílio - Efermidades	0,87%	0,66%	0,87%	0,66%
B4	13º Salário	11,03%	8,33%	11,03%	8,33%
B5	Licença Paternidade	0,07%	0,05%	0,07%	0,05%
B6	Faltas Justificadas	0,74%	0,56%	0,74%	0,56%
B7	Dias de Chuvas	1,59%	Não Incide	1,59%	Não Incide
B8	Auxílio e de Trabalho	0,11%	0,08%	0,11%	0,08%
B9	Feérias Gozadas	12,35%	9,33%	12,35%	9,33%
B10	Salário Maternidade	0,04%	0,03%	0,04%	0,03%
B	Total	48,36%	19,04%	48,36%	19,04%
GRUPO C					
C1	Aviso Previo Idenziado	5,52%	4,17%	5,52%	4,17%
C2	Aviso Prévio Trabalhado	0,13%	0,10%	0,13%	0,10%
C3	Férias Indenizadas	1,72%	1,30%	1,72%	1,30%
C4	Depósito Rescisão Sem Justa Causa	2,87%	2,17%	2,87%	2,17%
C5	Indenização Adicional	0,46%	0,35%	0,46%	0,35%
C	Total	10,70%	8,09%	10,70%	8,09%
GRUPO D					
D1	Reincidencia de Grupo A sobre Grupo B	8,12%	3,20%	17,80%	7,01%
D2	Reincidencia de Grupo A sobre aviso prévio trabalhado e Reincidência de FGTS sobre aviso prévio indenizado	0,46%	0,35%	0,49%	0,37%
D	Total	8,58%	3,55%	18,29%	7,38%
TOTAL (A+B+C+D)		84,44%	47,48%	114,15%	71,31%

DAVID DE SOUSA FERNANDES: 96812052353

Assinado digitalmente por DAVID DE SOUSA FERNANDES:96812052353
 DN: C=BR, O=ICP-Brasil, OU=AC SOLUTI Multipia v5, OU=3603600000120, OU=Videoconferencia, OU=Certificado PF A1, CN=DAVID DE SOUSA FERNANDES:96812052353
 Razão: Eu sou o autor deste documento
 Data: 2024-08-09 15:31:35

SETOR DE LICITAÇÕES - ANSA
 Nº 608

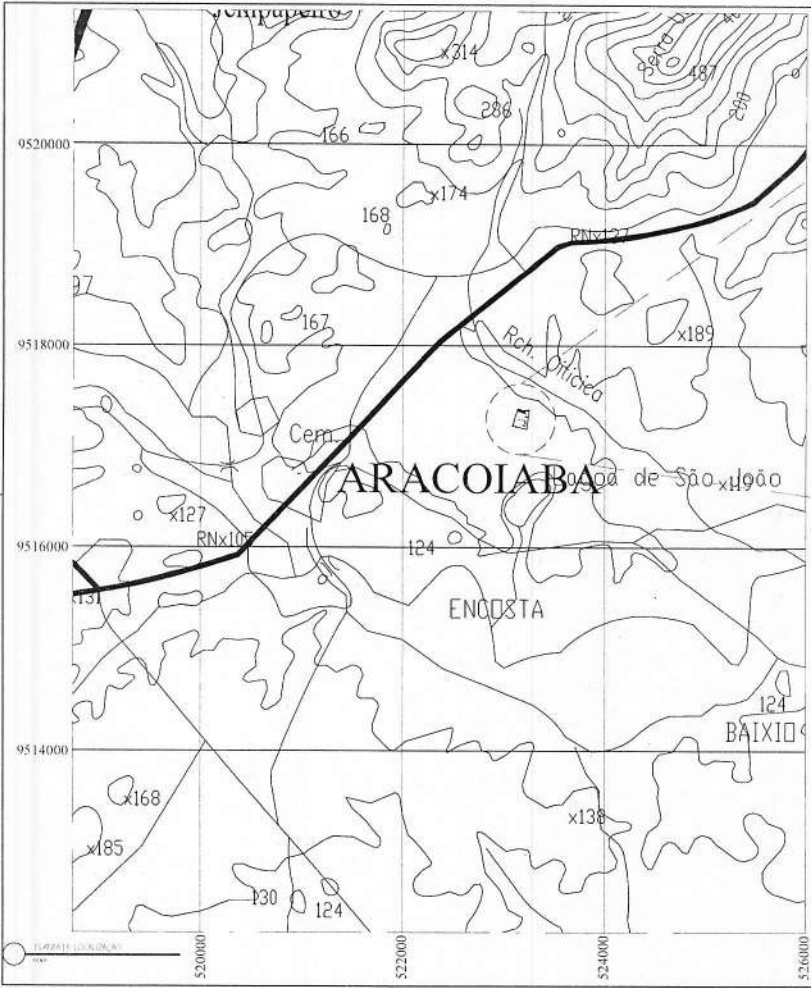

DAVID DE SOUSA FERNANDES
 96812052353
 MINERVA ENGENHARIA E ACESSORIA LTDA
 CNPJ: 47.242.883/0001-12
 DAVID DE SOUSA FERNANDES
 ENGENHEIRO CIVIL
 RFP: 061132207

PREFEITURA MUNICIPAL DE ARACOIABA SEMA - SECRETARIA MUNICIPAL DE RECURSOS HUMANOS - COM 30.000 M ² LOCAL: ARACOIABA - CE	
PROJETO: AQUISIÇÃO DE TERRENO FORMA: PLANTA DE LOCALIZAÇÃO PLANTA DE SITUAÇÃO (PLANIMÉTRICA)	Nº 01 DATA: 04/05/2010



PORTÃO - DETALHE 1

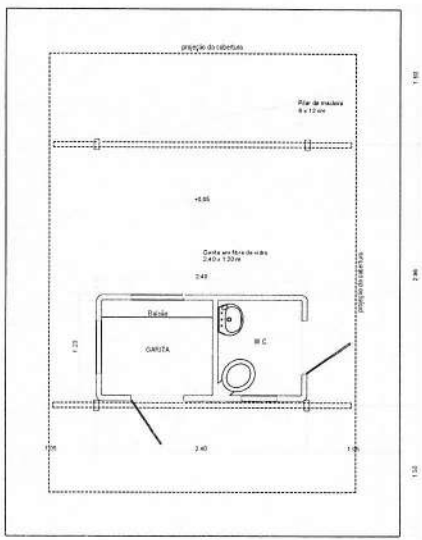

PLANTA

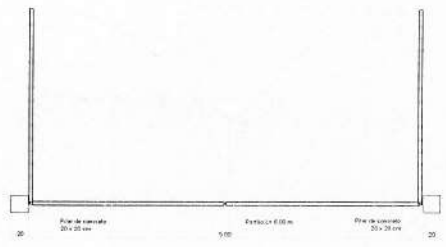

PORTÃO - PLANTA

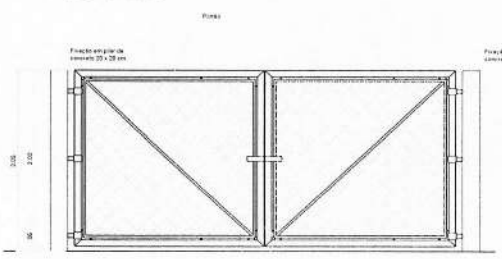

PORTÃO - VISTA FRONTAL

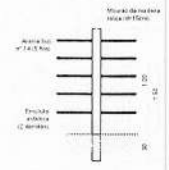

VISTA - CERCA FECHAMENTO

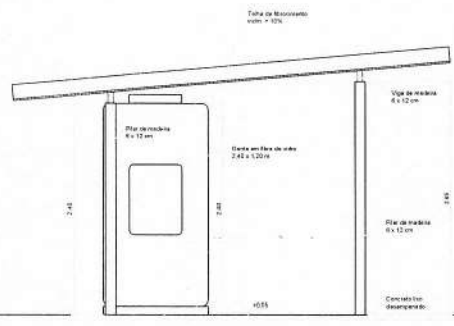

VISTA 1



PLANTA - CERCA DE ESTACOTE

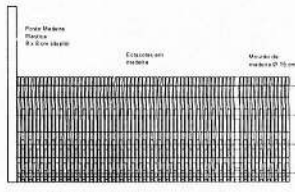

VISTA 1 - CERCA DE ESTACOTE

DAVID DE SOUSA FERNANDES
 INGENHEIRO CIVIL
 CRM: 14.245/0000-02
 END: RUA DE SOUSA FERNANDES
 Nº 20 - JARDIM BELLA VISTA
 CEP: 13.048-000 - LIMEIRA
 TEL: (19) 3333-2227

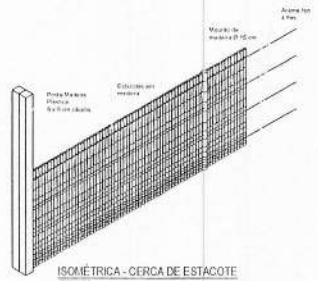

ISOMÉTRICA - CERCA DE ESTACOTE

VISTA 2 - CERCA DE ESTACOTE

PREFEITURA MUNICIPAL DE ARACOMBA	
TÍTULO: CENTRAL MUNICIPAL DE RESERVA - CAP: 10.000 M ²	
LOCAL: ARACOMBA - SP	
PROJETO: ARQUITETURA	REP. TÉCNICO:
CONTEÚDO: QUANTIA	ÁREA: 02
DETALHE DO PORTÃO	
DETALHE DO CERCEAMENTO DE ESTACOTES E DO ALAMBRADO	
COMISSÃO ASSOCIADA PÚBLICA DOS MUNICÍPIOS DO MACIÇO DE SANTIAGO PARA O SANEAMENTO AMBIENTAL	
SENA - SECRETARIA DE MEIO AMBIENTE	DATA: 04/02/2009

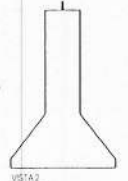
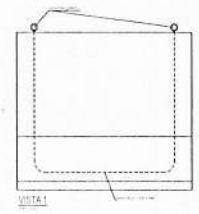
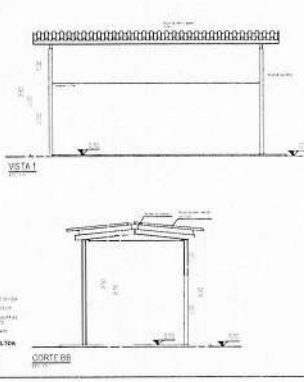
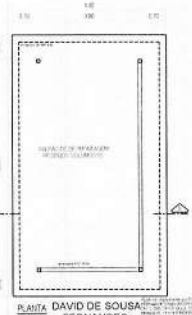
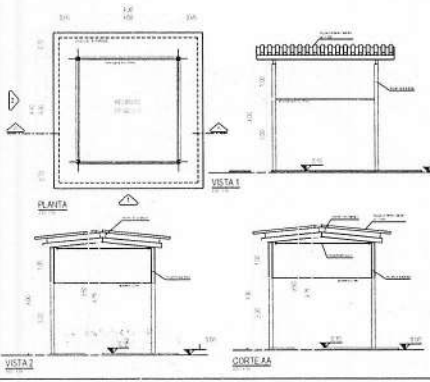
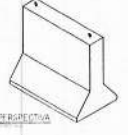
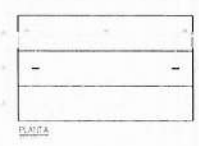
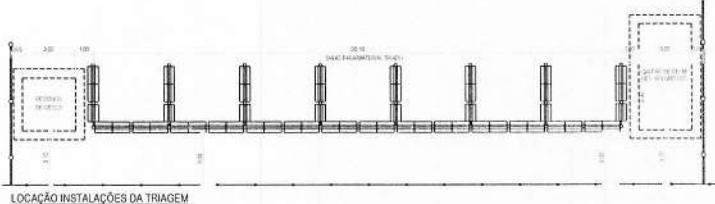
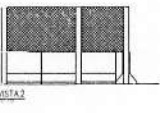
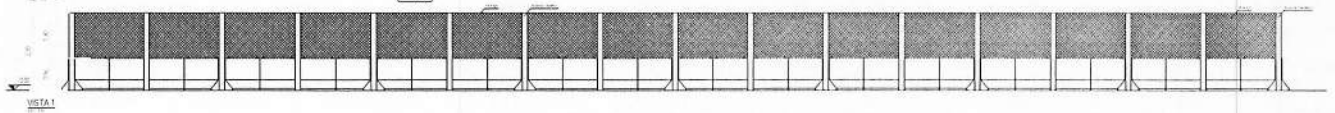
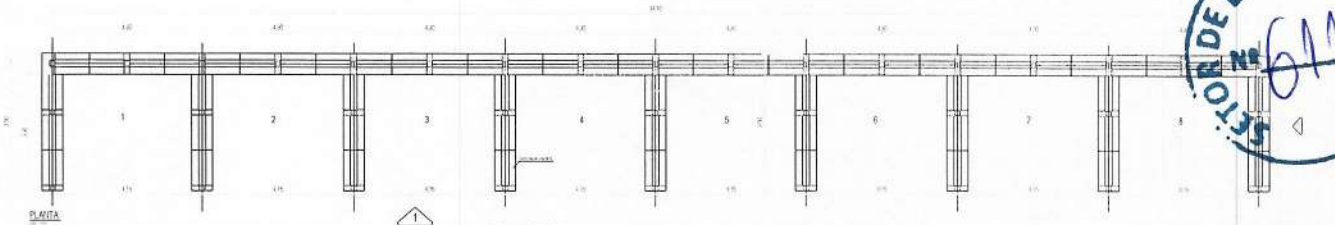

PLANTA DAVID DE SOUSA FERNANDES
 96812052353
 MAQUINA ENGENHARIA E ARQUITETURA LTDA
 C/PAV. 4228 BARRIO DE
 DAVID DE SOUSA FERNANDES
 RUA DA BARRIO
 968133257

PREFEITURA MUNICIPAL DE ARACÓBIA	
CENTRAL MUNICIPAL DE RESERVOS - CDR 10.000 M ²	
ARACÓBIA - CE	
PROJETO	REDAÇÃO
ARQUITETURA	NEW TENDAS
CONTRATAÇÃO	PREÇO
BANCO DE TRIAGEM	03
GRUPO DE RESERVA	
CONDIÇÃO ASSOCIAÇÃO PÚBLICA DOS MUNICÍPIOS DO MACIÇO DE BENTONIA PARA O SANEAMENTO AMBIENTAL	
SOMA - SECRETARIA DE MEIO AMBIENTE	04/05/2019

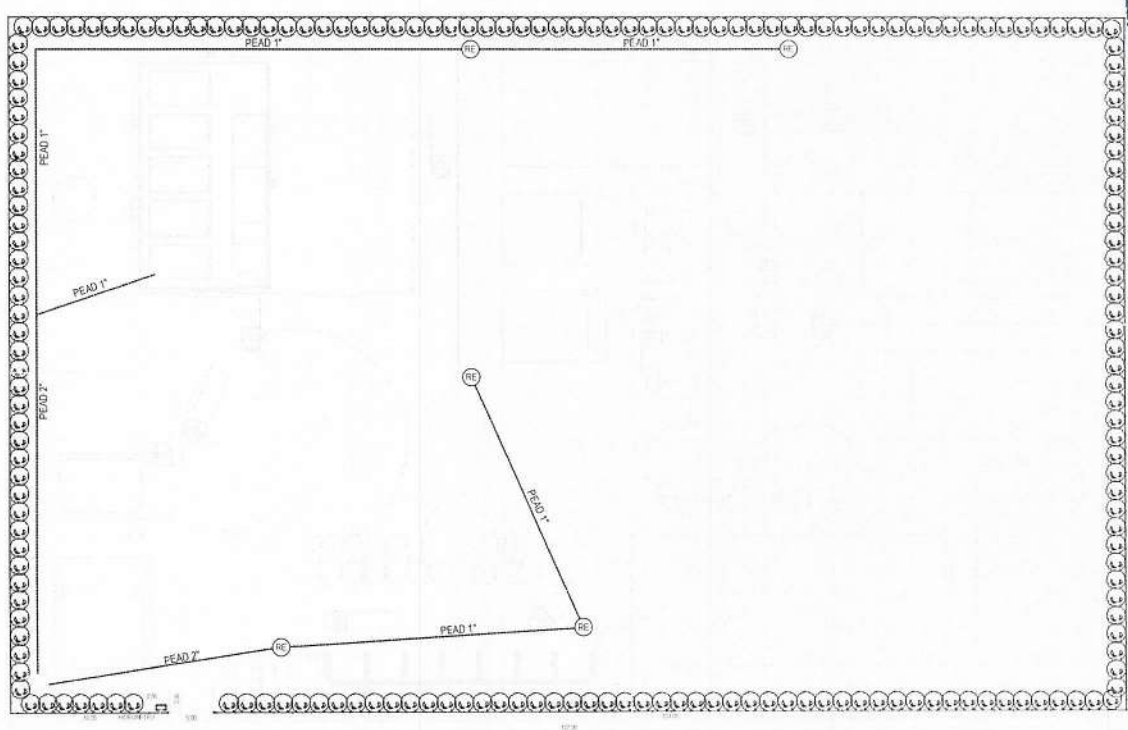

IMPLANTAÇÃO

LEGENDA
RE - Registro de gaveta

NOTAS
- Os registros de gaveta deverão estar distanciados no máximo 60 m
- As medidas indicadas entre os elementos são parâmetros de referência para adaptações aos terrenos ofertados nos municípios

DAVID DE SOUSA FERNANDES
96812052353
MINERVA ENGENHARIA E ASSESSORIA LTDA.
ENGENHEIRO CIVIL
RNP-099132223-7

PREFEITURA MUNICIPAL DE ARACAJU	
TOMO: CENTRAL MUNICIPAL DE RESERVOS - CDR 10.000 M ²	
TERMO: ARACAJU - CE	
PROJETO: INSTALAÇÃO HORÁLICA	IMP. TERMO:
DESCRIÇÃO: DISTRIBUIÇÃO DE INSTALAÇÕES HORÁLICAS	ÁREA: 05
CONTRATO: ASSOCIAÇÃO PÚBLICA DOS MUNICÍPIOS DO MUNICÍPIO DE ARACAJU PARA O SANEAMENTO AMBIENTAL	
DATA: 10/02/2009	IMP. TERMO: 05/2009

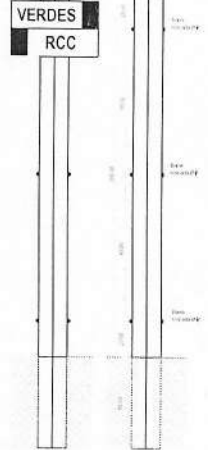
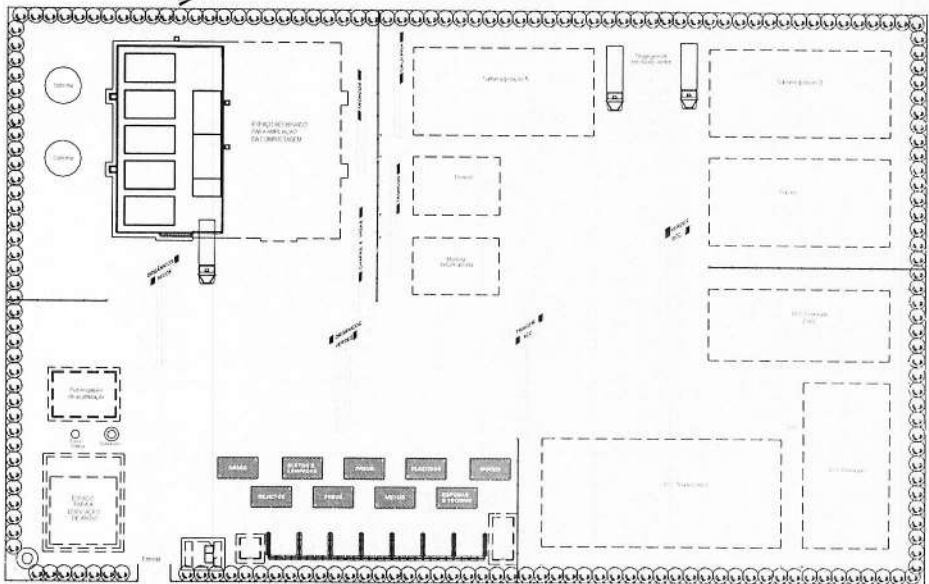

CMR
 CÂMARA MUNICIPAL DE ARACOIABA
 Rua da Bandeira, 100
 13.040-000 Aracoiaba - SP



DAVID DE SOUSA
 FERNANDES
 96813022352
 INGENHEIRO PUBLICO ASSOCIADO LTR
 13.040-000 ARACOIABA - SP
 13.040-000 ARACOIABA - SP
 13.040-000 ARACOIABA - SP

PREFEITURA MUNICIPAL DE ARACOIABA	
TOMADA DE PREÇOS Nº 001/2020	
OBJETO: CONTRATAÇÃO DE SERVIÇOS DE MANUTENÇÃO E REPARAÇÃO DE EQUIPAMENTOS DE TRATAMENTO DE RESÍDUOS SÓLIDOS - CRI 10.000 M ³	
LOCAL: ARACOIABA - CE	
PROPOSTA Nº 001/2020	
EMPRESA: SINALIZAÇÃO GERAL	VALOR: 07
COMISSÃO ASSOCIADA PÚBLICA DOS MUNICÍPIOS DO MACIÇO DE BASTIÃO PARA O SANEAMENTO AMBIENTAL	
SEMA - SECRETARIA DE MEIO AMBIENTE	DATA: 04/05/2020

SINALIZAÇÃO VERTICAL
 ESC. 1/10

RELATORIO DE LICITAÇÕES - ANSA
 Nº 616

ITEM	DESCRIÇÃO	UNIDADE	QUANTIDADE	VALOR UNITÁRIO	VALOR TOTAL
01	ALUMINIO 6061	kg	10,000	1,200,000	12,000,000
02	ALUMINIO 6061	kg	10,000	1,200,000	12,000,000
03	ALUMINIO 6061	kg	10,000	1,200,000	12,000,000
04	ALUMINIO 6061	kg	10,000	1,200,000	12,000,000
05	ALUMINIO 6061	kg	10,000	1,200,000	12,000,000
06	ALUMINIO 6061	kg	10,000	1,200,000	12,000,000
07	ALUMINIO 6061	kg	10,000	1,200,000	12,000,000
08	ALUMINIO 6061	kg	10,000	1,200,000	12,000,000
09	ALUMINIO 6061	kg	10,000	1,200,000	12,000,000
10	ALUMINIO 6061	kg	10,000	1,200,000	12,000,000
11	ALUMINIO 6061	kg	10,000	1,200,000	12,000,000
12	ALUMINIO 6061	kg	10,000	1,200,000	12,000,000
13	ALUMINIO 6061	kg	10,000	1,200,000	12,000,000
14	ALUMINIO 6061	kg	10,000	1,200,000	12,000,000
15	ALUMINIO 6061	kg	10,000	1,200,000	12,000,000
16	ALUMINIO 6061	kg	10,000	1,200,000	12,000,000
17	ALUMINIO 6061	kg	10,000	1,200,000	12,000,000
18	ALUMINIO 6061	kg	10,000	1,200,000	12,000,000
19	ALUMINIO 6061	kg	10,000	1,200,000	12,000,000
20	ALUMINIO 6061	kg	10,000	1,200,000	12,000,000
21	ALUMINIO 6061	kg	10,000	1,200,000	12,000,000
22	ALUMINIO 6061	kg	10,000	1,200,000	12,000,000
23	ALUMINIO 6061	kg	10,000	1,200,000	12,000,000
24	ALUMINIO 6061	kg	10,000	1,200,000	12,000,000
25	ALUMINIO 6061	kg	10,000	1,200,000	12,000,000

OBSERVAÇÕES:
 1 - TIPO DE PAINEL PUNTO DA PLANTA GERAL
 2 - PAINEL PUNTO DA PLANTA GERAL
 3 - PAINEL PUNTO DA PLANTA GERAL
 4 - TIPO DE PAINEL PUNTO DA PLANTA GERAL

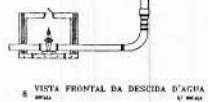
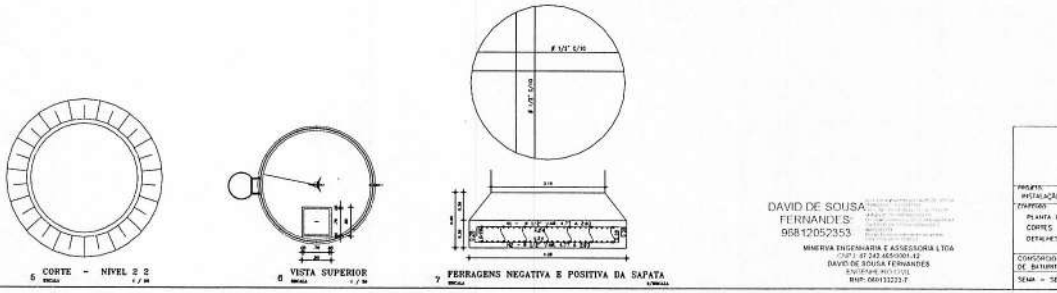
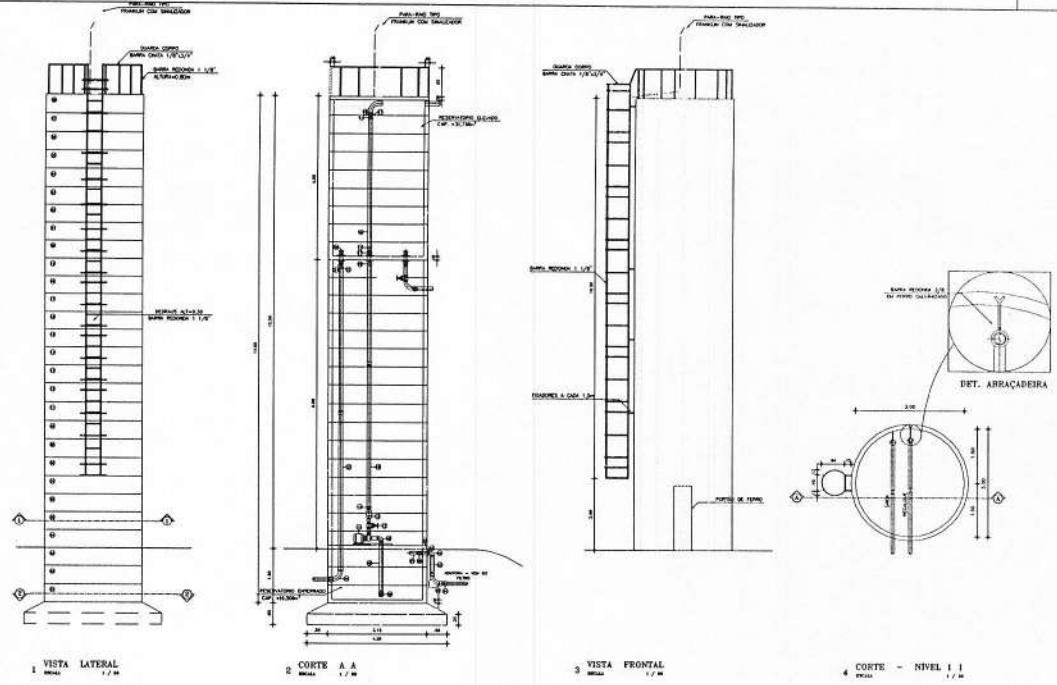

DAVID DE SOUSA FERNANDES
 96812052353
 MINERIA ENGENHARIA E ACESSORIA LTDA
 CUNTA 01200 855000-11
 DAVID DE SOUSA FERNANDES
 ENGENHEIRO CIVIL
 RNP: 06013222-7

PREFEITURA MUNICIPAL DE ARACATIARA	
CENTRO MUNICIPAL DE RECREIO - DAM 10.900 M ²	
LOCAL: ARACATIARA - CE	
PROJETO: INSTALAÇÃO HIDRÁULICA - REGULATORIO	MEMO TÉCNICO
EMPRESA: PLANTA BARRA	
CORREÇÃO: CORREÇÃO	
DETALHES: DETALHES	
CONSORCIO ASSOCIADO PÚBLICA DOS MUNICÍPIOS DO MUNICÍPIO DE BARRINTE PARA O SANEAMENTO BÁSICO	
SEMP - SECRETARIA DE MEIO AMBIENTE	14/07/2020

01